

Agenzia del Territorio
CATASTO FABBRICATI
Ufficio Provinciale di
Siena

ELABORATO PLANIMETRICO	
Compilato da:	[REDACTED]
Iscritto all'albo:	
Geometri	
Prov. Siena	N. 616

Comune di Chianciano Terme	Protocollo n. SI0093685 del 03/11/2006
Sezione: Foglio: 10 Particella: 424	Tipo Mappale n. del
Dimostrazione grafica dei subalterni	
Scala 1 : 500	

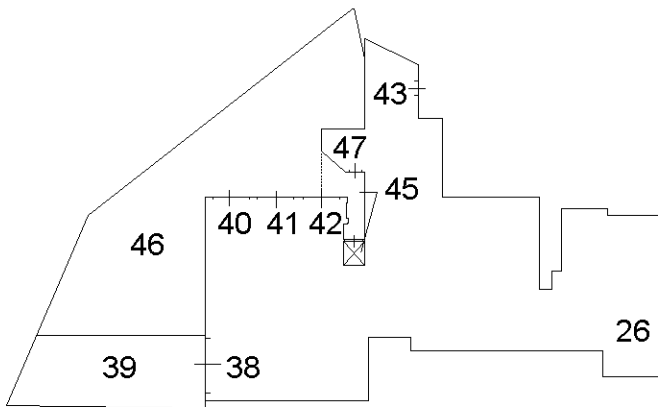

Piano Primo Sottostrada (S1)

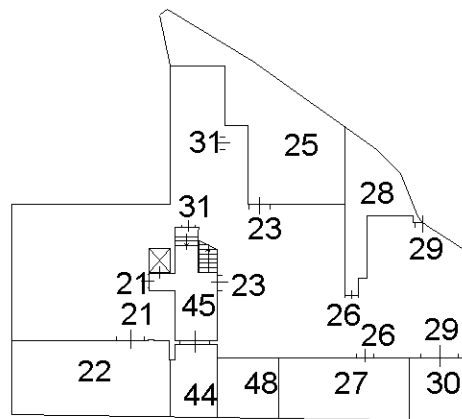

Piano Terra

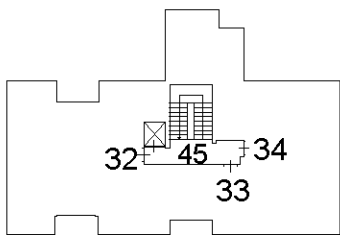

Piano Primo

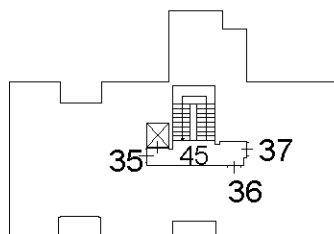

Piano Secondo

[REDACTED] planimetria in atti

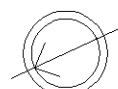

Catasto dei Fabbricati - Situazione al 05/06/2018 - Comune di CHIANCIANO TERME (C608) - < Foglio: 10 - Particella: 424 - Elaborato planimetrico >
Firmato Da: GUERRINI SABRINA Emesso Da: ARUBAPEC S.P.A. NG CA 3 Serial#: 53a701269ca726291c771a9097931318



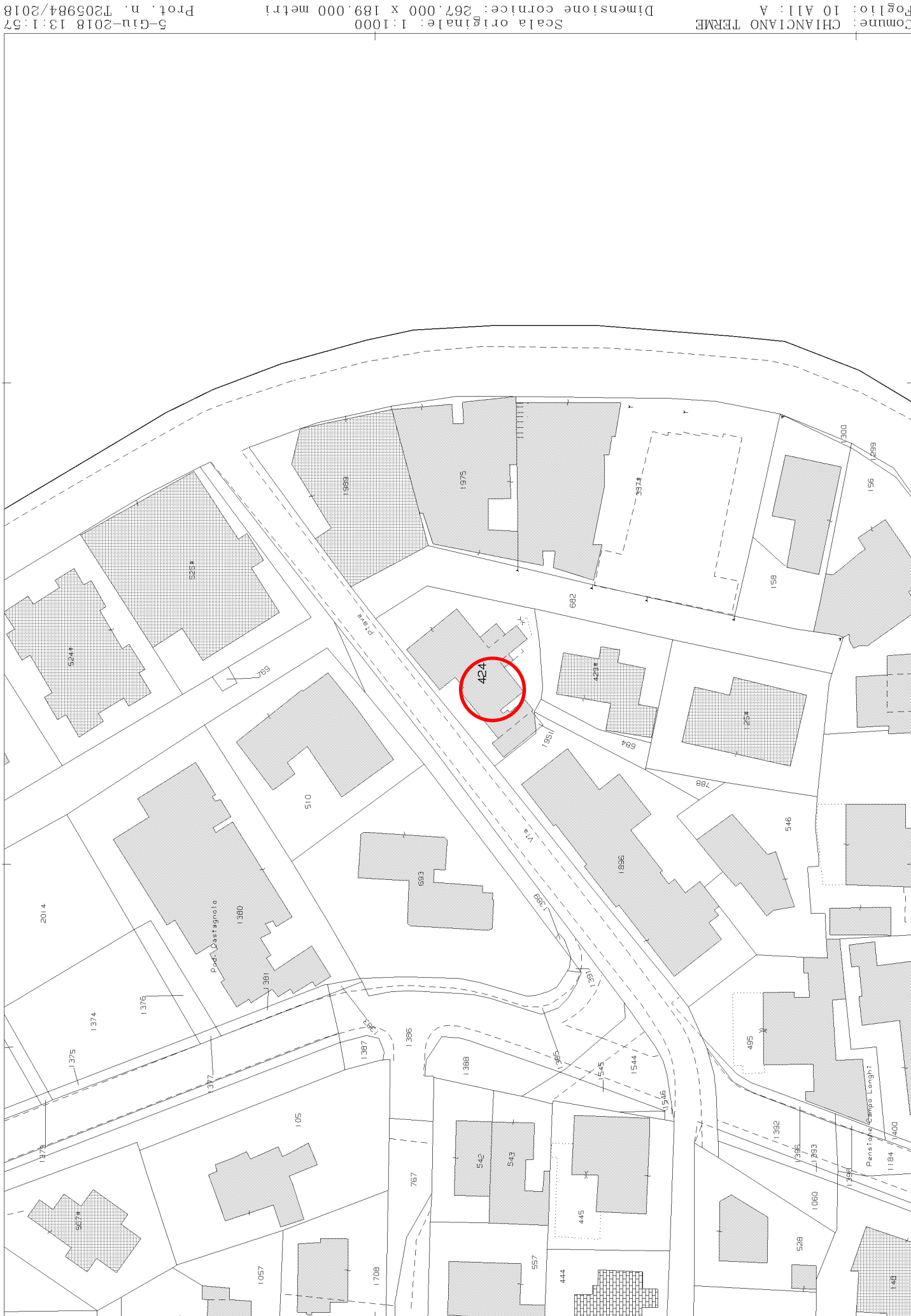

N=29300

Comune: CHIACCIANO TERME
 Foglio: 10 A11: A
 Scala originale: 1:1000
 Dimensione cornice: 267.000 x 189.000 metri
 5-Giu-2018 13:157
 Prot. n. T205984/2018



**Agenzia del Territorio
CATASTO FABBRICATI
Ufficio Provinciale di
Siena**

Dichiarazione protocollo n. SI0091455 del 27/10/2006

Planimetria di u.i.u. in Comune di Chianciano Terme

Via Piave

civ.

Identificativi Catastali:

Sezione:

Foglio: 10

Particella: 424

Subalterno: 23

Compilata da:

[Redacted]

[Redacted] l'albo:

Prov. Siena

N. [Redacted]

Scheda n. 1

Scala 1:200

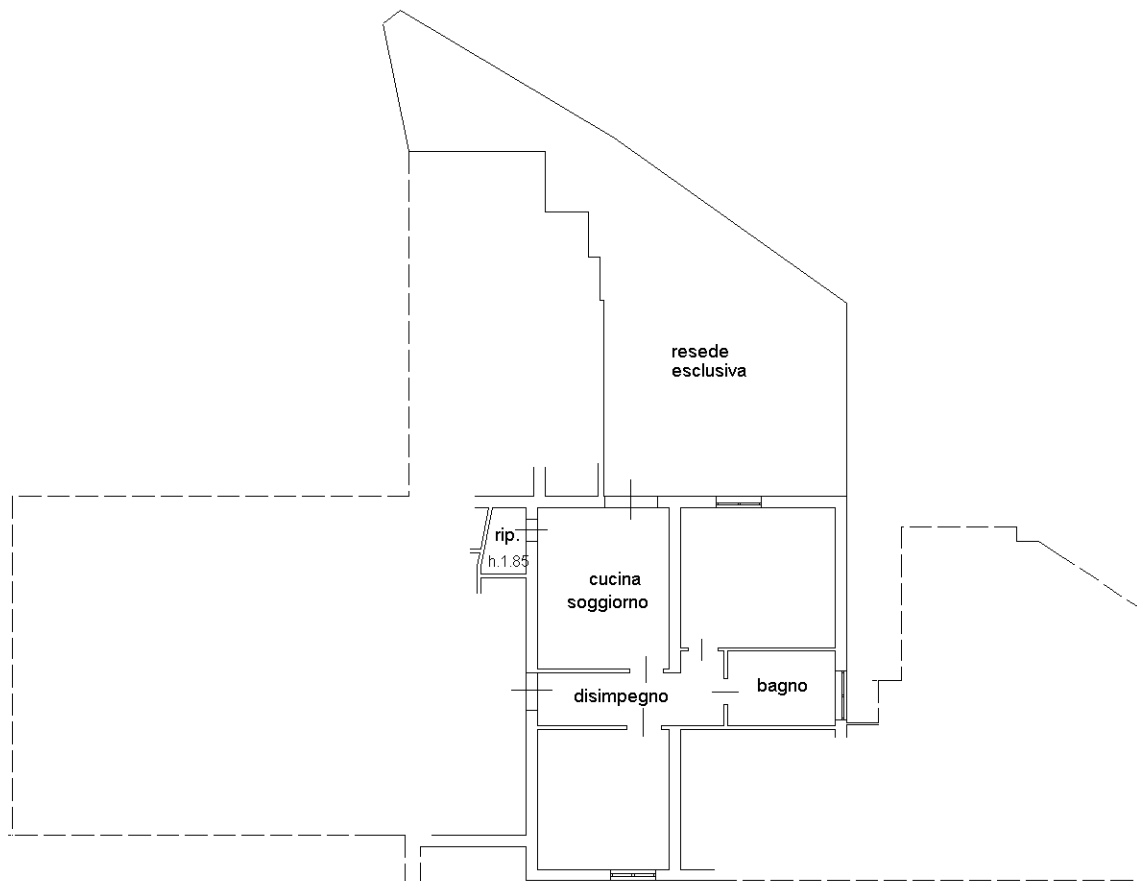

Piano Terra

h.3.25

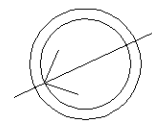

Ultima planimetria in atti

