

Data: 08/09/2016 - n. T203370 - Richiedente: PLZGLC67C29A468D  
Totale sheets: 3 - Formato di acquisizione: A3(297x420) - Formato stampa richiesto: A3(297x420)  
Ultima planimetria in atti

**Agenzia delle Entrate**  
**CATASTO FABBRICATI**  
Ufficio provinciale di  
**Siena**

Dichiarazione protocollo n. SI0017413 del 02/04/2014  
111 - Particella: 158 - Subalterno: 1 >  
Planimetria di u.i.u. in Comune di Asciano  
Strada Della Pievina civ.

Identificativi Catastali:  
Sezione:  
Foglio: 111  
Particella: 158  
Subalterno: 1

Compilata da:  
Benincasa Gianpaolo  
Iscritto all'albo:  
Periti Edili  
Prov. Siena N. 512

n. 1 Scala 1: 200



Piano terra

Piano S1

Piano S1

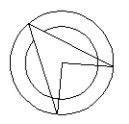

NORD

Data: 08/09/2016 - n. T203370 - Richiedente: PLZGLC67C29A468D

Data: 08/09/2016 - n. T203370 - Richiedente: PLZGLC67C29A468D  
Totale sheets: 3 - Formato di acquisizione: A3(297x420) - Formato stampa richiesto: A3(297x420)  
Ultima planimetria in atti

Agenzia delle Entrate  
CATASTO FABBRICATI  
Ufficio provinciale di  
Siena

Dichiarazione protocollo n. SI0017413 del 02/04/2014  
111 - Particella: 158 - Subalterno: 1 >  
Planimetria di u.i.u. in Comune di Asciano  
Strada Della Pievina civ.

Identificativi Catastali:  
Sezione:  
Foglio: 111  
Particella: 158  
Subalterno: 1

Compilata da:  
Benincasa Gianpaolo  
Iscritto all'albo:  
Periti Edili  
Prov. Siena N. 512

n.2 Scala 1: 200

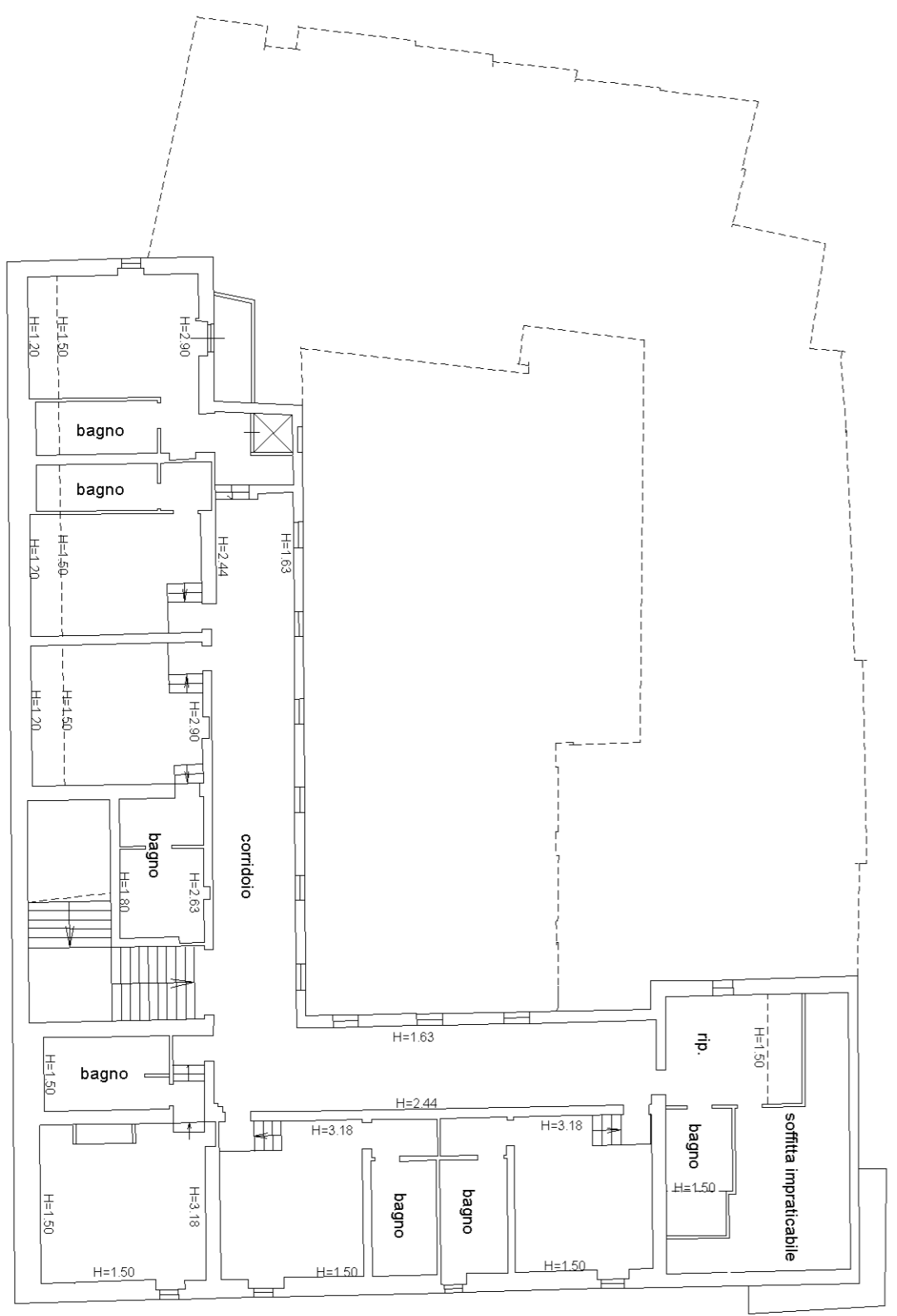

Piano Secondo

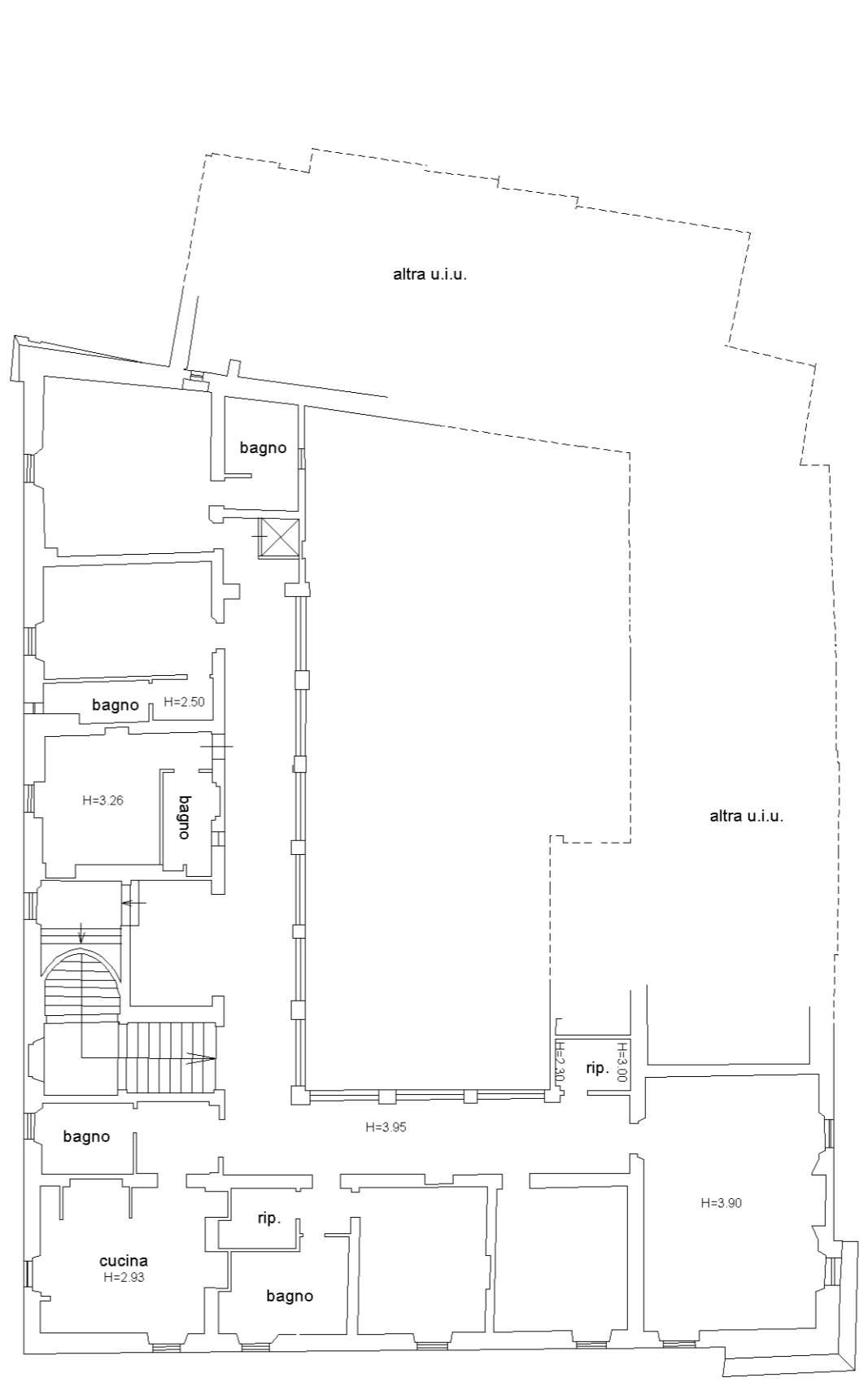

Piano primo

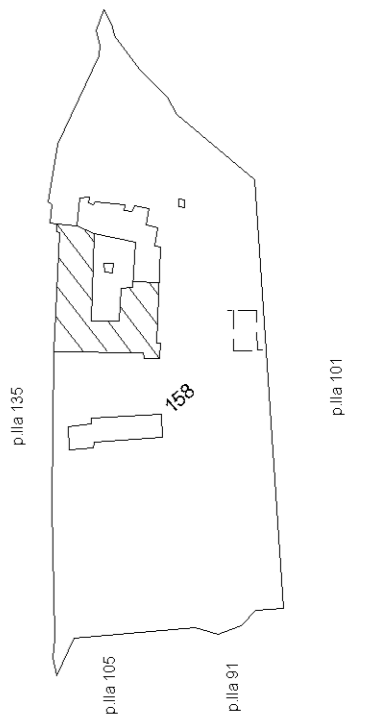

10 metri

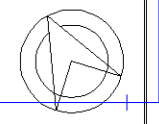

NORD

Data: 08/09/2016 - n. T203370 - Richiedente: PLZGLC67C29A468D

Data: 08/09/2016 - n. 3  
Totale sheets: 3  
Ultima planimetria in atti

Formato di acquisizione: A3(297x420) - Formato stampa richiesto: A3(297x420)  
Formato di acquisizione: A3(297x420) - Formato stampa richiesto: A3(297x420)  
Formato di acquisizione: A3(297x420) - Formato stampa richiesto: A3(297x420)

p.lla 105

p.lla 91

p.lla 101

p.lla 135

resede esclusivo  
sub. 1

sub. 4  
pozzo

Piano terra

Agenzia delle Entrate  
**CATASTO FABBRICATI**  
Ufficio provinciale di  
**Siena**

Dichiarazione protocollo n. SI0017413 del 02/04/2014  
111 - Particella: 158 - Subalterno: 1 >  
Planimetria di u.i.u. in Comune di Asciano  
Strada Della Pievina civ.

Identificativi Catastali:  
Sezione:  
Foglio: 111  
Particella: 158  
Subalterno: 1

Compilata da:  
Benincasa Gianpaolo  
Iscritto all'albo:  
Periti Edili  
Prov. Siena N. 512

10 metri

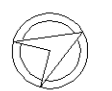

NORD

Data: 08/09/2016 - n. 3  
Totale sheets: 3  
Ultima planimetria in atti

Formato di acquisizione: A3(297x420) - Formato stampa richiesto: A3(297x420)  
Formato di acquisizione: A3(297x420) - Formato stampa richiesto: A3(297x420)  
Formato di acquisizione: A3(297x420) - Formato stampa richiesto: A3(297x420)

p.lla 105

p.lla 91

p.lla 101

p.lla 135

resede esclusivo  
sub. 1

sub. 4  
pozzo

Piano terra

10 metri



NORD