

MODULARIO
F. ng. rend. - 498



MINISTERO DELLE FINANZE
DIREZIONE GENERALE DEL CATASTO E DEI SERVIZI TECNICI ERARIALI

Mod. A (Nuovo Catasto Edilizio Urbano)

Lire
350

NUOVO CATASTO EDILIZIO URBANO

(R. DECRETO-LEGGE 13 APRILE 1939, N. 652)

Planimetria dell'immobile situato nel Comune di **SARTEANO** Via **LAGO D'ALBANO, 22**

Ditta

Allegata alla dichiarazione presentata all'Ufficio Tecnico Erariale di **SIENA**

PIANO 1°
(H = ml. 2,70)

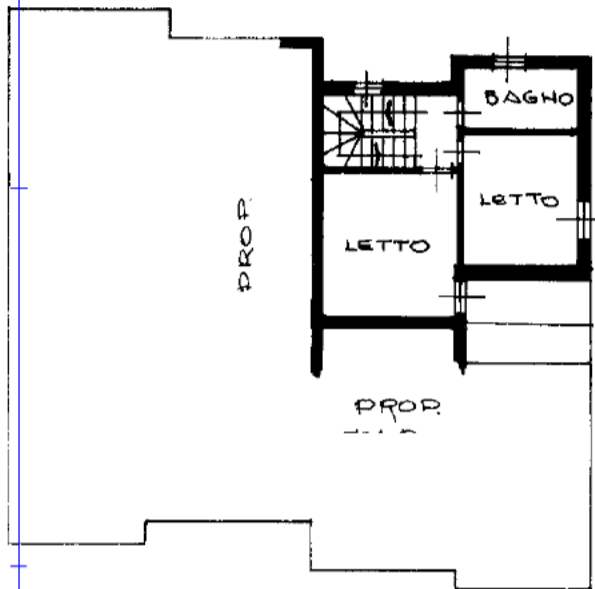

PIANO 2°

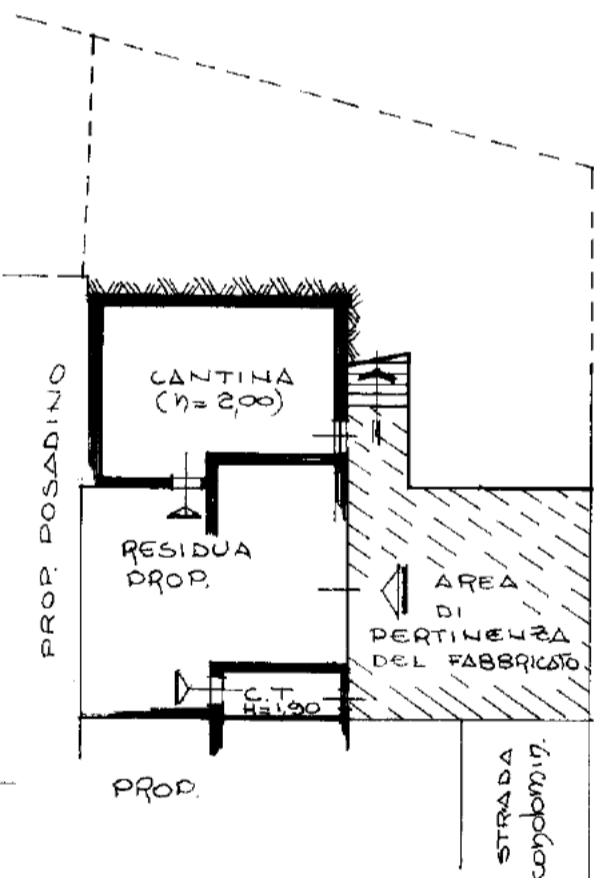
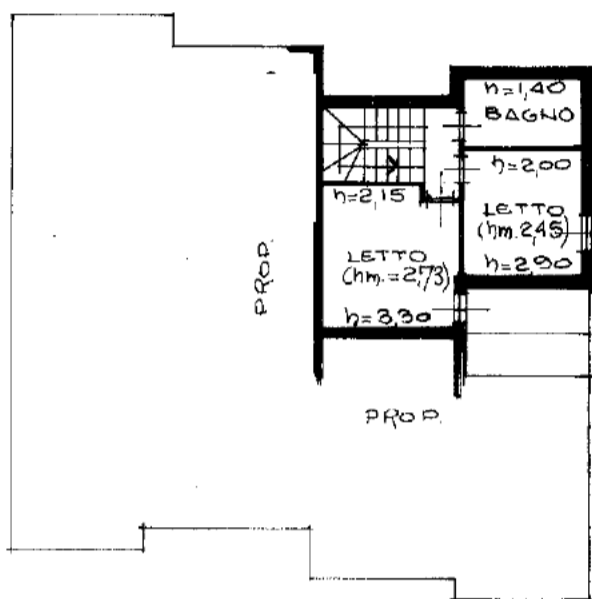

PIANO S1

PLANIMETRIA N.C.T.
FOGLIO 38
SCALA 1/2000

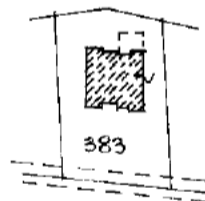

ORIENTAMENTO



SCALA DI 1: 200

SPAZIO RISERVATO PER LE ANNOTAZIONI D'UFFICIO

DATA

PROT. N°

02/03/1988

F. 38 p. sub. 4
p. 383 sub. 4
u. 35

Iscritto all'Albo de PER EDILI

della Provincia di SIENA

DATA 02-03-1988

Firma:

[Handwritten signature]

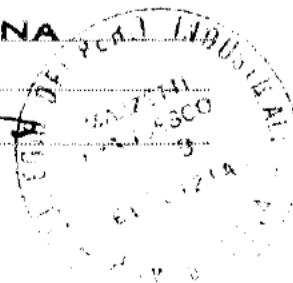



MINISTERO DELLE FINANZE
DIREZIONE GENERALE DEL CATASTO E DEI SERVIZI TECNICI ERARIALI

Lire
200

NUOVO CATASTO EDILIZIO URBANO

(R. DECRETO LEGGE 13 APRILE 1939, N. 659)

Parte dell'immobile situato nel Comune di SARTEANO Via LAGO D'ALBANO, 22

Relata alla dichiarazione presentata all'Ufficio Tecnico Erariale di SIENA

PIANO S1
(H = ml. 2,10)

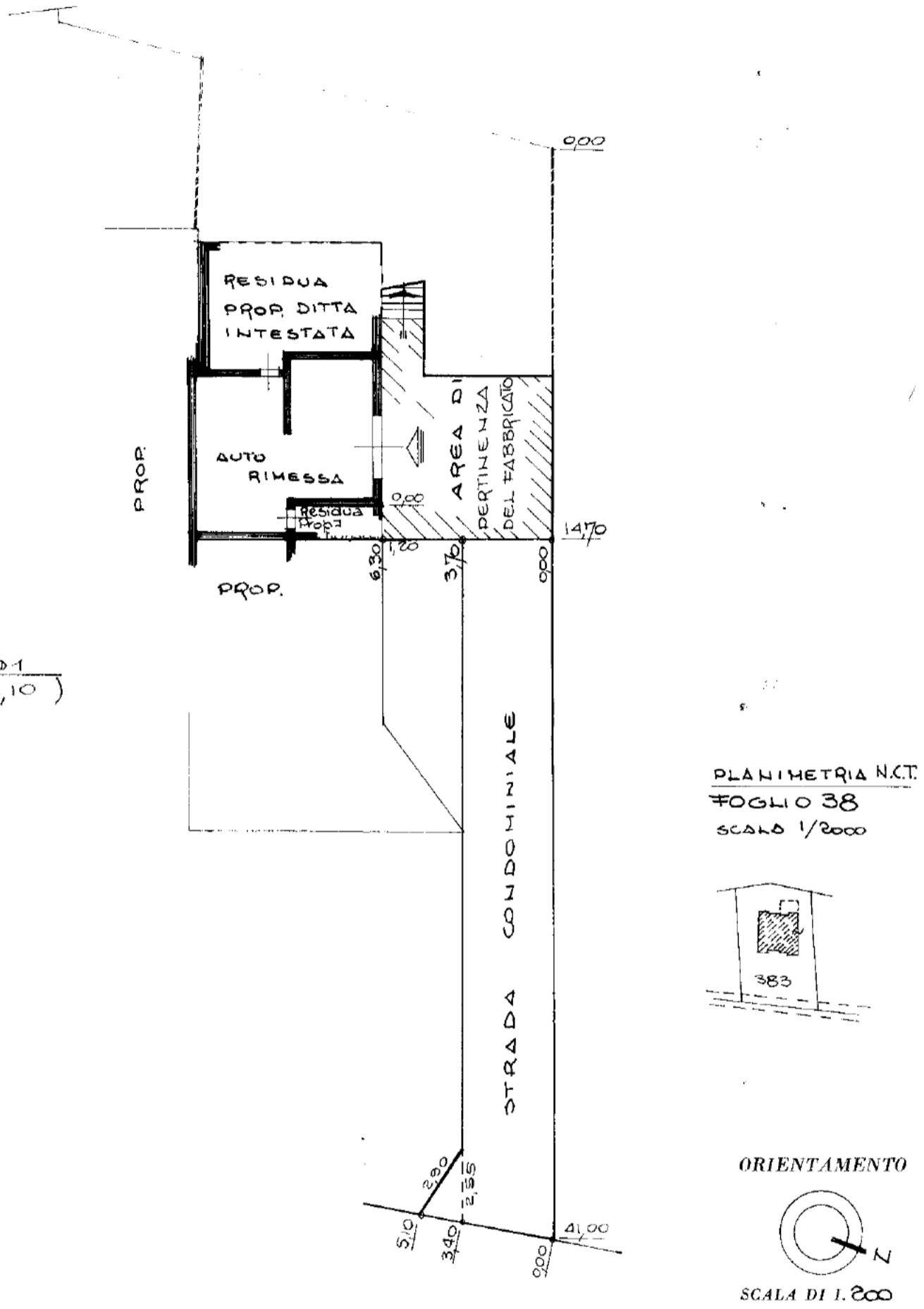

SPAZIO RISERVATO PER LE ANNOTAZIONI D'UFFICIO

CITTA'
PROV. N°

T. 18 p. 1800 e
part. 3830/5.1
pelle 3830/5.1

Compilata dal Perito Edile

della Provincia di Sienna

DATA 02-03-1988

Firma: [Signature]