

**Agenzia del Territorio
CATASTO FABBRICATI
Ufficio Provinciale di
Siena**

Dichiarazione protocollo n. SI0055115 del 27/05/2004	
Planimetria di u.i.u. in Comune di Siena	
Viale Toselli	civ. 19
Identificativi Catastali:	Compilata da: Rossi Fabrizio
Sezione:	Iscritto all'albo: Geometri
Foglio: 69	
Particella: 110	
Subalterno: 45	Prov. Siena
	N. 860

Scheda n. 1 Scala 1:200

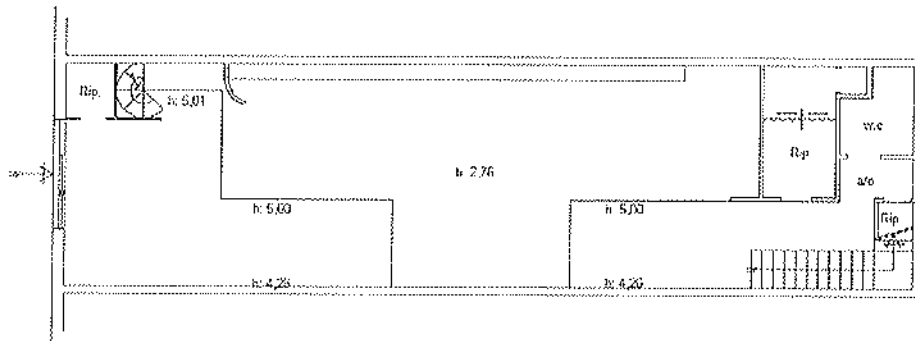

PIANO TERRENO

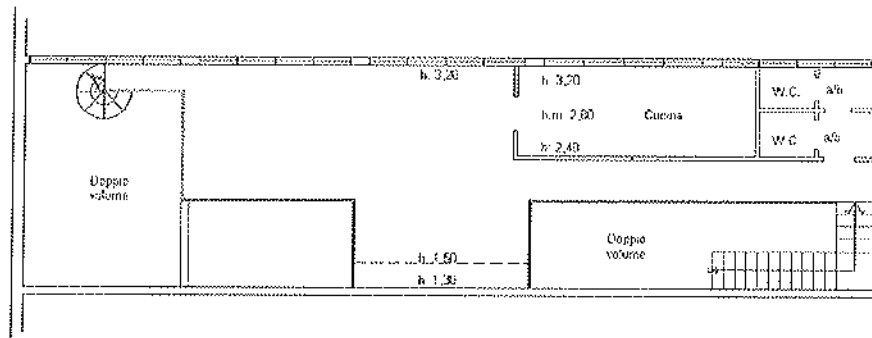

PIANO PRIMO



Catasto dei Fabbricati - Situazione al 03/06/2015 - Comune di SIENA (L.26) - < Foglio: 69 Particella: 110 - Subalterno 45 >
VIALE PIETRO TOSELLI n. 19 piano: 1-1;

Ultima Planimetria in atti

Data: 03/06/2015 - n. SI0038968 - Richiedente C.T.U. PETRENI ANDREA

Tot.schede: 1 - Formato di acq.: A4(210x297) - Fatt. di scala: 1:1