

**Agenzia del Territorio
CATASTO FABBRICATI
Ufficio Provinciale di
Siena**

Dichiarazione protocollo n. SI0135640 del 10/06/2008

Planimetria di u.i.u. in Comune di Montepulciano

Localita' Fonte Al Giunco

civ.

Identificativi Catastali:

Sezione:
Foglio: 13
Particella: 40
Subalterno: 15

Compilata da:
Gonzi Andrea

Iscritto all'albo:
Geometri

Prov. Siena

N. 762

Scheda n. 1

Scala 1:200

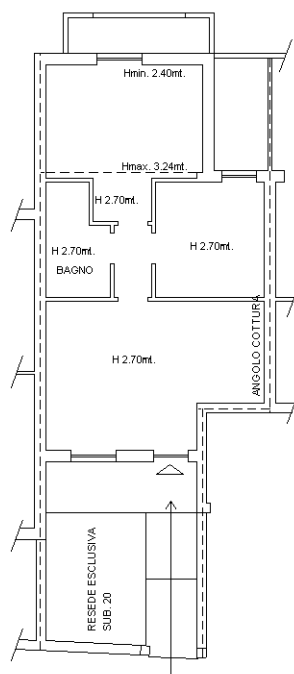

PIANO TERRENO



Catasto dei Fabbricati - Situazione al 04/12/2019 - Comune di MONTEPULCIANO (F592) - < Foglio: 13 - Particella: 388 - Subalterno: 15 >
VIA DELLA FONTE AL GIUNCO n. 27 piano: T;

**Agenzia del Territorio
CATASTO FABBRICATI
Ufficio Provinciale di
Siena**

Dichiarazione protocollo n. SI0135640 del 10/06/2008

Planimetria di u.i.u. in Comune di Montepulciano

Localita' Fonte Al Giunco

civ.

Identificativi Catastali:

Sezione:
Foglio: 13
Particella: 40
Subalterno: 10

Compilata da:
Gonzi Andrea

Iscritto all'albo:
Geometri

Prov. Siena

N. 762

Scheda n. 1

Scala 1:200

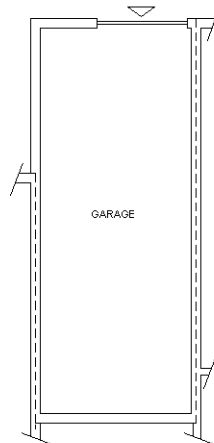

PIANO PRIMO SOTTOSTRADA

h=m.2.40



Ultima planimetria in atti

Data: 04/12/2019 - n. T266283 - Richiedente: PRNLRA69C59A468S

Totale schede: 1 - Formato di acquisizione: A4(210x297) - Formato stampa richiesto: A4(210x297)

Catasto dei Fabbricati - Situazione al 04/12/2019 - Comune di MONTEPULCIANO (F592) - < Foglio: 13 - Particella: 388 - Subalterno: 10 >
VIA DELLA FONTE AL GIUNCO n. 27 piano: S1;