

MODULARIO
F. - rig. rend. - 488



MINISTERO DELLE FINANZE

DIREZIONE GENERALE DEL CATASTO E DEI SERVIZI TECNICI ERARIALI

NUOVO CATASTO EDILIZIO URBANO

(R. DECRETO-LEGGE 13 APRILE 1939, N. 652)

Lire
350

Planimetria dell'immobile situato nel Comune di SIENA

Viale Mazzini 91

Ditta [REDACTED]

Allegata alla dichiarazione presentata all'Ufficio Tecnico Erariale di Siena

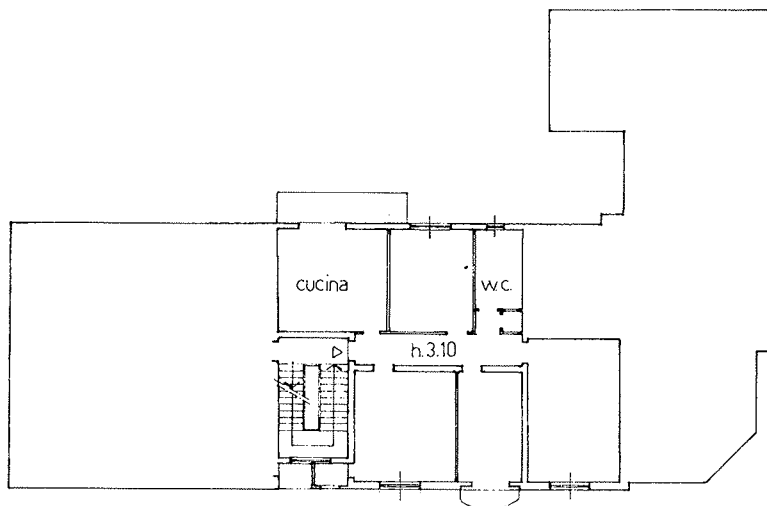

VIALE MAZZINI

PIANO SECONDO

ORIENTAMENTO



SCALA DI 1: 200

SPAZIO RISERVATO PER LE ANNOTAZIONI D'UFFICIO

DATA

PROT. N°

Fog. 42 part. 159 / 5

Compilata dal [REDACTED]

(Titolo, nome e cognome di tecnico)

Iscritto all'Albo dei geometri
della Provincia di SIENA

DATA

Firma: [REDACTED]



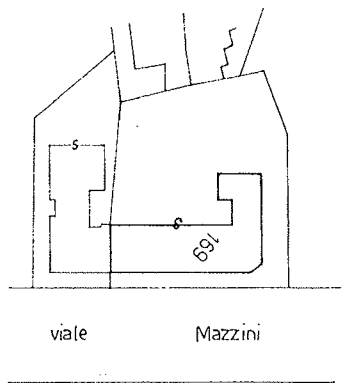

Estratto N.C.E.U. F.42 part. 169 scala 1:1000

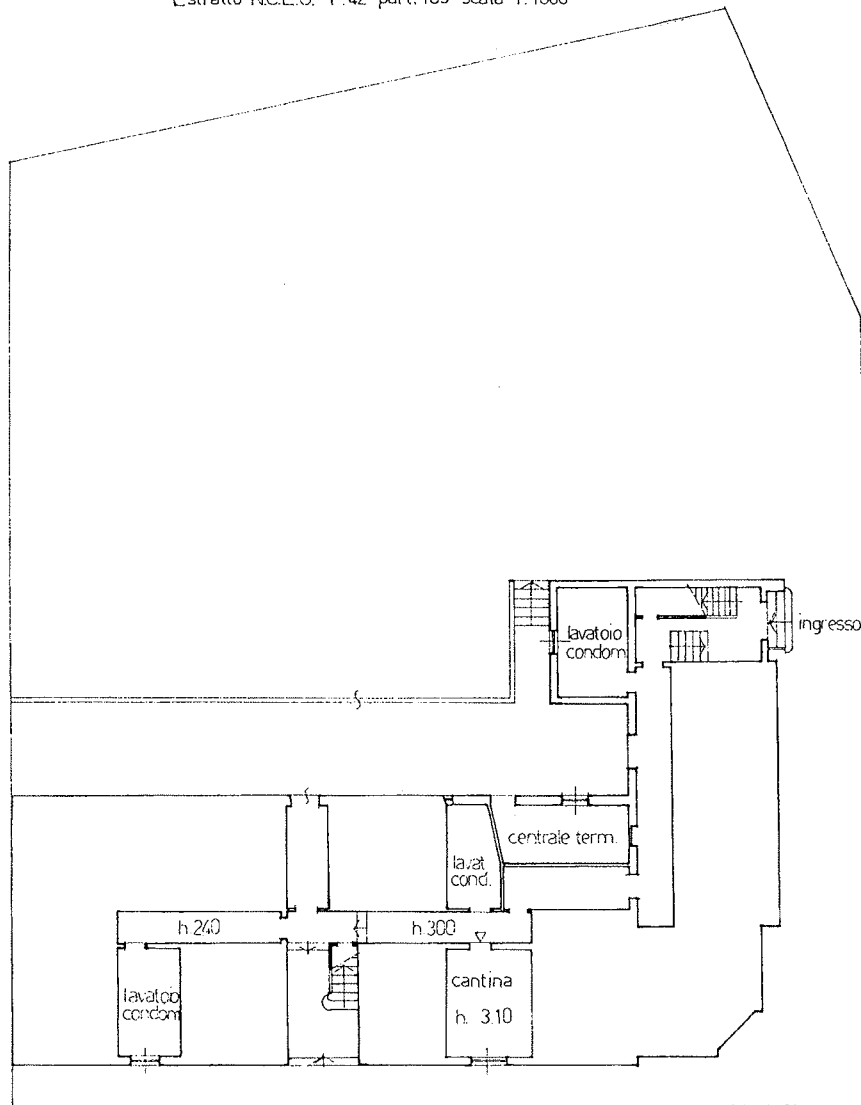

VIALE MAZZINI
PIANO SEMINTERRATO E RESEDI

ipar 01

Catasto dei Fabbricati - Situazione al 26/04/2017 - Comune di SIENA (1726) - < Foglio: 42 - Particella: 524 - Subalterno: 5 >
VIALE: 55153383 - CAZ: 55153383 - S: 55153383 - P: A - NG CA 3 Serial#: 66c0795b6b222387c7d0ee8e6406b7

