

**Agenzia del Territorio
CATASTO FABBRICATI
Ufficio Provinciale di
Siena**

Dichiarazione protocollo n. SI0088349 del 21/06/2011

Planimetria di u.i.u. in Comune di Siena

Strada Dei Tufi

civ.

Identificativi Catastali:

Sezione:
Foglio: 88
Particella: 11
Subalterno: 82

Compilata da:
Bocci Massimo
Iscritto all'albo:
Geometri

Prov. Siena

N. 597

Scheda n. 1

Scala 1:200

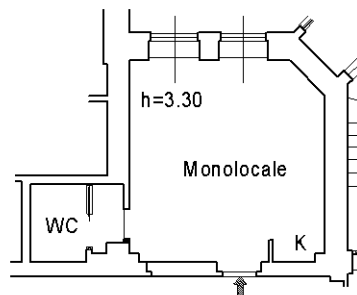
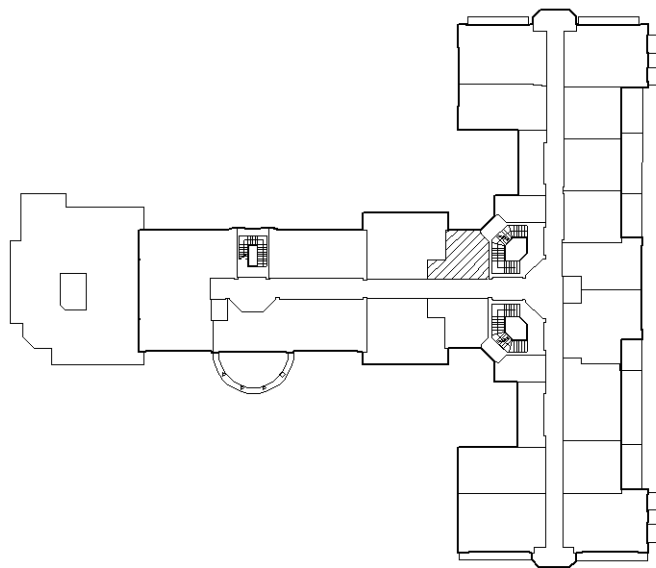

PIANO PRIMO

NORD

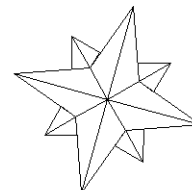

Catasto dei Fabbricati - Situazione al 15/03/2021 - Comune di SIENA (I726) - < Foglio: 88 - Particella: 11 - Subalterno: 82 >
STRADA DEI TUFU n. 3 piano: 1;

Ultima planimetria in atti

Data: 15/03/2021 - n. T33574 - Richiedente: NNCMHL75D14I726D

Totale schede: 1 - Formato di acquisizione: A4(210x297) - Formato stampa richiesto: A4(210x297)

**Agenzia del Territorio
CATASTO FABBRICATI
Ufficio Provinciale di
Siena**

Dichiarazione protocollo n. SI0088349 del 21/06/2011

Planimetria di u.i.u. in Comune di Siena

Strada Dei Tufi

civ.

Identificativi Catastali:

Sezione:
Foglio: 88
Particella: 11
Subalterno: 126

Compilata da:
Bocci Massimo

Iscritto all'albo:
Geometri

Prov. Siena

N. 597

Scheda n. 1

Scala 1:200

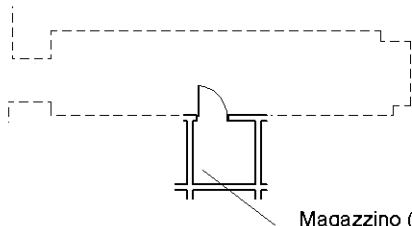
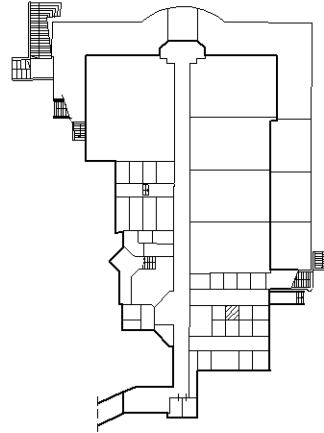

Magazzino (cantina)
h= 2.80

PIANO S2

NORD

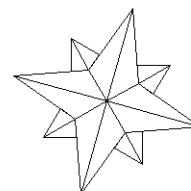

Ultima planimetria in atti

**Agenzia del Territorio
CATASTO FABBRICATI
Ufficio Provinciale di
Siena**

Dichiarazione protocollo n. SI0087774 del 22/06/2011

Planimetria di u.i.u. in Comune di Siena

Strada Dei Tufi

civ.

Identificativi Catastali:

Sezione:
Foglio: 88
Particella: 11
Subalterno: 264

Compilata da:
Bocci Massimo

Iscritto all'albo:
Geometri

Prov. Siena

N. 597

Scheda n. 1

Scala 1:200

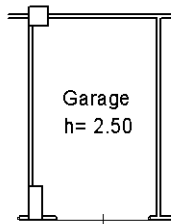
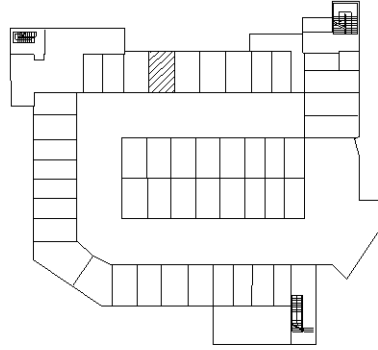

PIANO S4

NORD

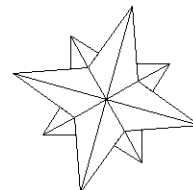

Ultima planimetria in atti