

ELABORATO PLANIMETRICO		Compilato da: Mori Emanule		Iscritto all'albo: Ingegneri		Prov. Perugia		N. A2528	
Comune di Cesena			Sezione:	Foglio: 127	Particella: 2388		Protocollo n. FO0012712 del 25/02/2022		
Dimostrazione grafica dei subalterni					Tipo Mappale n. del		Scala 1 : 500		

Agenzia delle Entrate
CATASTO FABBRICATI
 Ufficio provinciale di Forlì

Data: 06/03/2022 - n. T16894 - Richiedente: Telematico
 Totale schede: 2 - Formato di acquisizione: A3(297x420) - Formato stampa richiesto: A3(297x420) - Fattore di scala non utilizzabile
 Planimetria non attuale

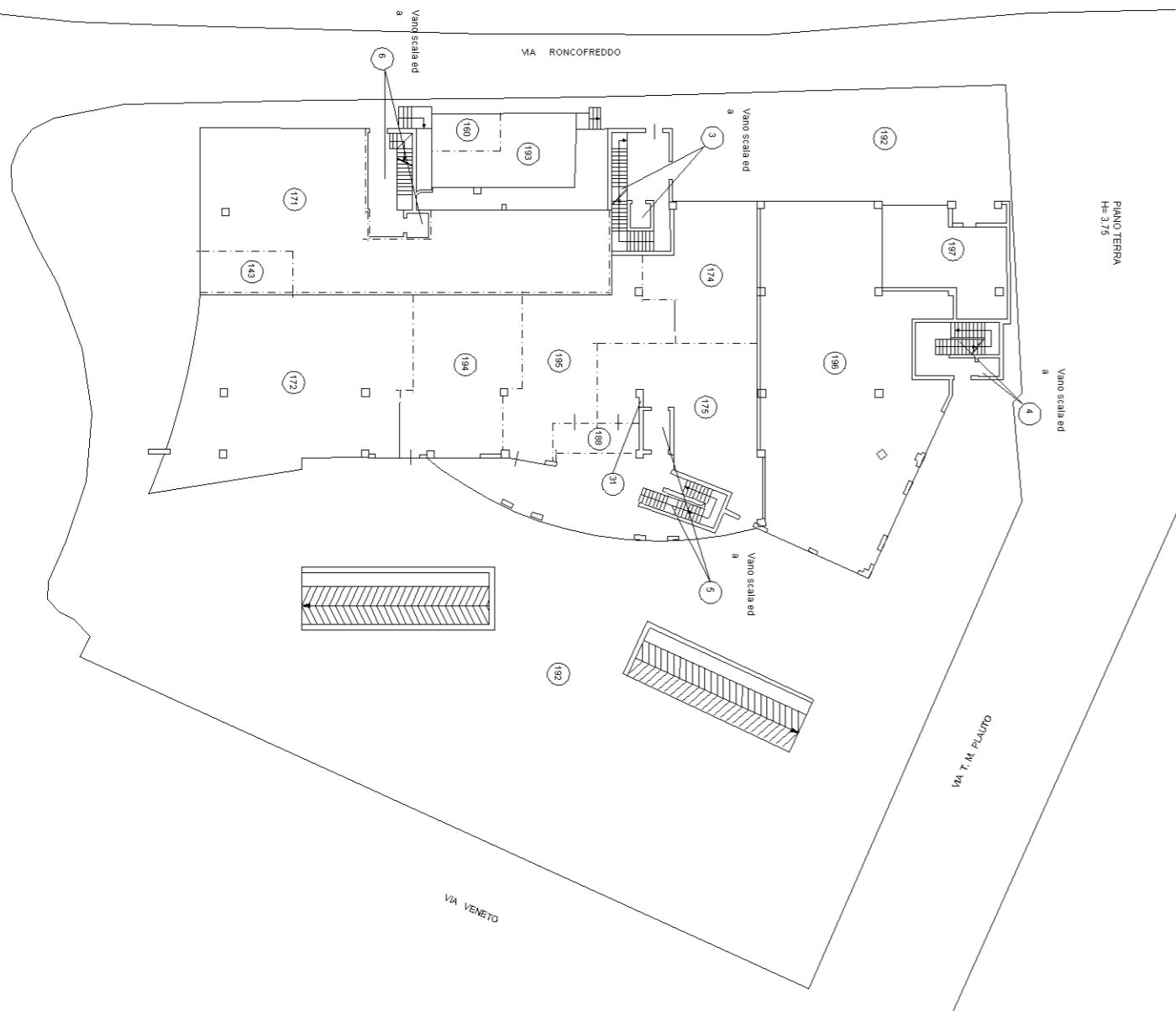
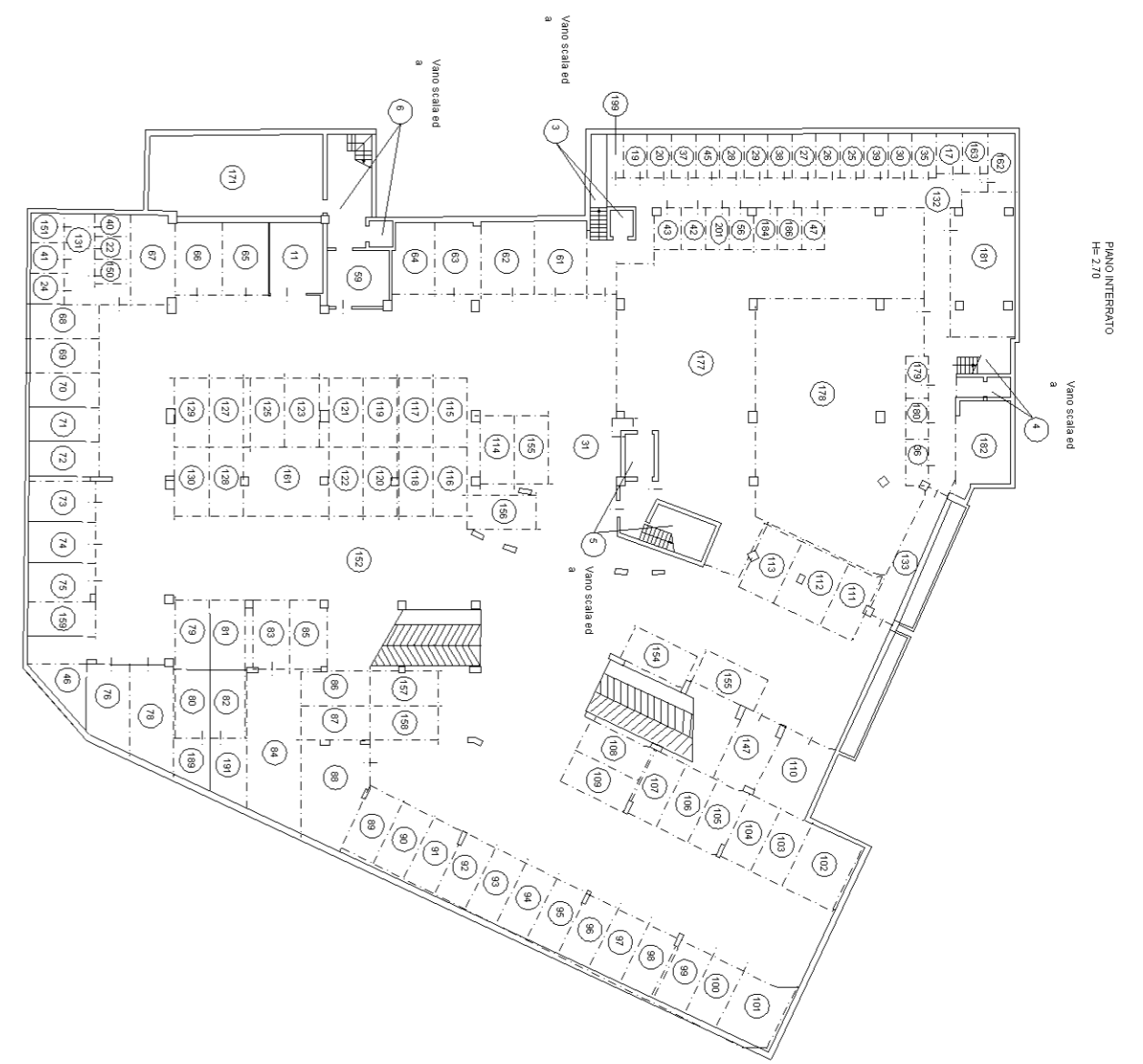

ELABORATO PLANIMETRICO		Compilato da: Mori Emanuele	Iscritto all'albo: Ingegneri	Prov. Perugia	N. A2528
Comune di Cesena		Sezione:	Foglio: 127	Particella: 2388	Protocollo n. FO0012712 del 25/02/2022
Dimostrazione grafica dei subalterni			Tipo Mappale n. del Scala 1 : 500		

Agenzia delle Entrate
CATASTO FABBRICATI
 Ufficio provinciale di Forlì

Data: 06/03/2022 - n. T16894 - Richiedente: Telematico
 Totale schede: 2 - Formato di acquisizione: A3(297x420) - Formato stampa richiesto: A3(297x420) - Fattore di scala non utilizzabile
 Planimetria non attuale

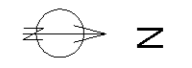
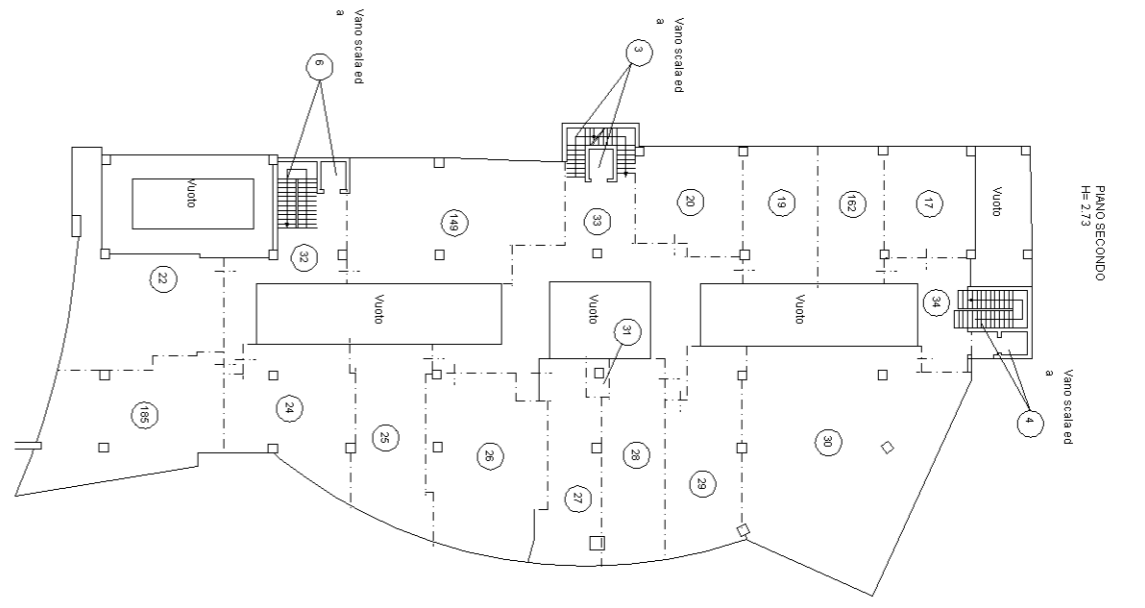
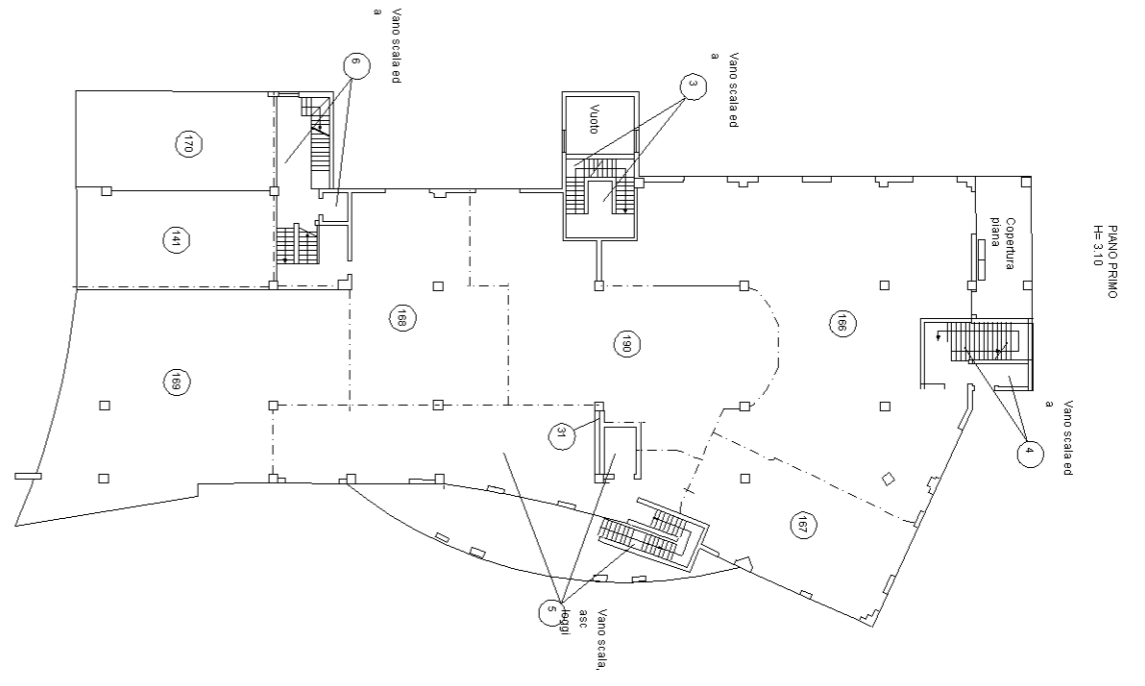
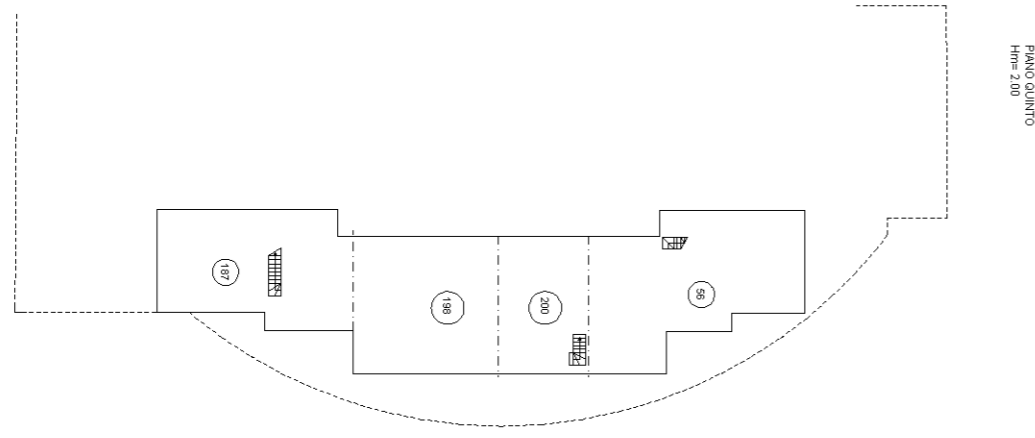
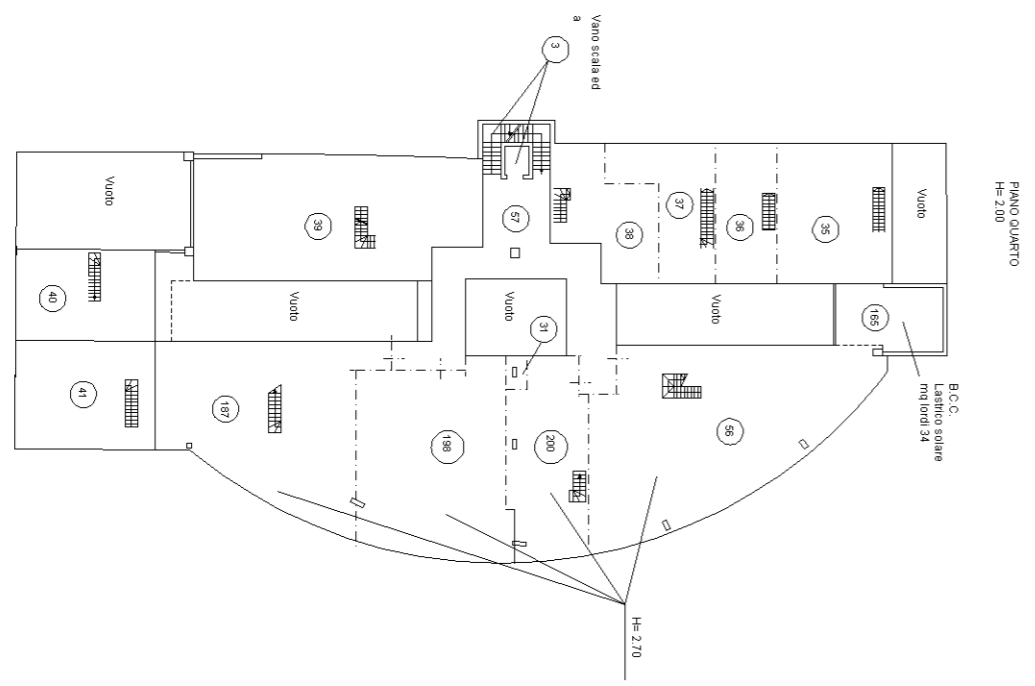
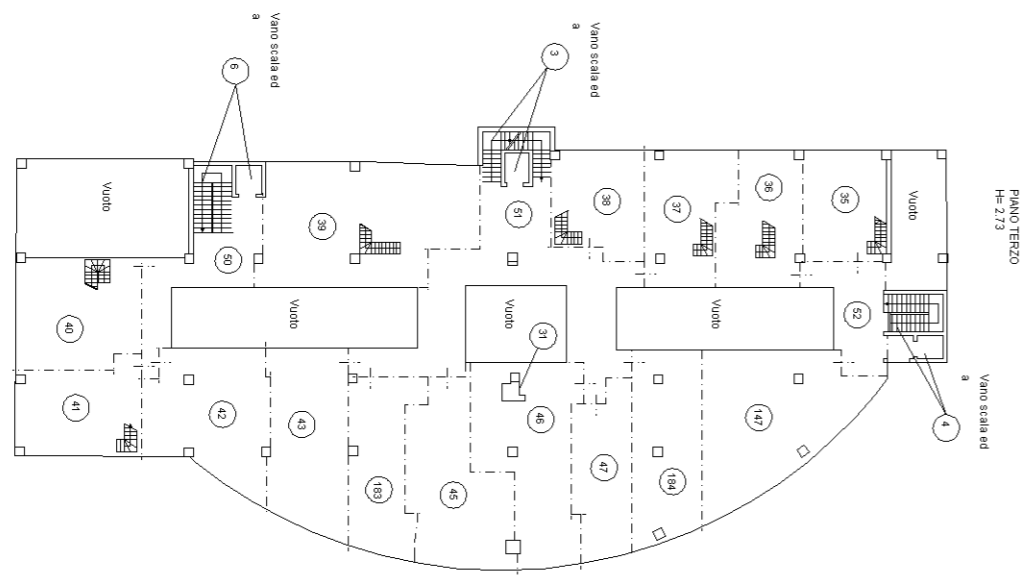

ACCERTAMENTO DELLA PROPRIETÀ IMMOBILIARE URBANA ELENCO DEI SUBALTERNI ASSEGNATI

Comune CESENA	Sezione	Foglio 127	Particella 2388	Tipo mappale	del:
------------------	---------	---------------	--------------------	--------------	------

Sub	UBICAZIONE via/piazza	n.civ	Piani	Scala	Int	DESCRIZIONE
3	via del mare		S1-T - 1-2 - 3-4	A		BCNC (SCALA E VANO ASCENSORE) COMUNE AI SUB. 33,51,57,166,167.
4	via del mare		S1-T - 1-2 - 3	B		BCNC (SCALA E VANO ASCENSORE) COMUNE AI SUB.34,52,166,167.
5	via del mare		S1-T - 1	C		BCNC (SCALA E VANO ASCENSORE) COMUNE AI SUB. 166,167,168,169,190.
6	via del mare		S1-T - 1-2 - 3	D		BCNC (SCALA E VANO ASCENSORE) COMUNE AI SUB. 141,32,50,168,170,171.
11	via del mare		S1			GARAGE
17	VIA TITO MACIO PLAUTO		S1-2			ABITAZIONE DI TIPO ECONOMICO
19	via roncofreddo		S1-2			ABITAZIONE DI TIPO ECONOMICO
20	via roncofreddo		S1-2			ABITAZIONE DI TIPO ECONOMICO
22	via roncofreddo		S1-2			ABITAZIONE DI TIPO ECONOMICO
24	via roncofreddo		S1-2			ABITAZIONE DI TIPO ECONOMICO
25	via roncofreddo	50	S1-2	A	8	ABITAZIONE DI TIPO ECONOMICO
26	via roncofreddo		S1-2			ABITAZIONE DI TIPO ECONOMICO
27	via roncofreddo		S1-2			ABITAZIONE DI TIPO ECONOMICO
28	via roncofreddo		S1-2			ABITAZIONE DI TIPO ECONOMICO
29	via roncofreddo		S1-2			ABITAZIONE DI TIPO ECONOMICO
30	VIA TITO MACIO PLAUTO	570	S1-2	B	3	ABITAZIONE DI TIPO ECONOMICO
31	VIA DEL MARE		S1-T - 1-2 - 3-4			BCNC (CAVEDIO) COMUNE A TUTTI I SUB.
32	VIA DEL MARE		2	D		BCNC (CORRIDOIO) COMUNE AI SUB. 22,24,185,186.
33	VIA DEL MARE		2	A		BCNC (CORRIDOIO) COMUNE AI SUB. 19,20,E DAL 25 AL 29.
34	VIA DEL MARE		2	B		BCNC (CORRIDOIO) COMUNE AI SUB.17,162,30.
35	VIA TITO MACIO PLAUTO		S1-3 - 4			ABITAZIONE DI TIPO ECONOMICO
36	VIA TITO MACIO PLAUTO		S1-3 - 4			ABITAZIONE DI TIPO ECONOMICO
37	via roncofreddo		S1-3 - 4			ABITAZIONE DI TIPO ECONOMICO
38	via roncofreddo	50	S1-3 - 4	A	9	ABITAZIONE DI TIPO ECONOMICO
39	via roncofreddo	50	S1-3 - 4	A	17	ABITAZIONE DI TIPO ECONOMICO
40	via roncofreddo		S1-3 - 4			ABITAZIONE DI TIPO ECONOMICO
41	via roncofreddo		S1-3 - 4			ABITAZIONE DI TIPO ECONOMICO
42	via roncofreddo	30	S1-3	D	9	ABITAZIONE DI TIPO ECONOMICO
43	via roncofreddo	50	S1-3	A	16	ABITAZIONE DI TIPO ECONOMICO

45	via roncofreddo		S1-3			ABITAZIONE DI TIPO ECONOMICO
46	via roncofreddo		S1-3			ABITAZIONE DI TIPO ECONOMICO
47	via roncofreddo	50	S1-3	A	12	ABITAZIONE DI TIPO ECONOMICO
50	VIA DEL MARE		3	D		BCNC (CORRIDOIO) COMUNE AI SUB. 40,41,42.
51	VIA DEL MARE		3	A		BCNC (CORRIDOIO) COMUNE AI SUB. 37,38,39 E DAL 43 AL 47, 183,184.
52	VIA DEL MARE		3	B		BCNC (CORRIDOIO) COMUNE AI SUB. 147,35,36.
54						SOPPRESSO
55						SOPPRESSO
56	via roncofreddo		S1-4 - 5			ABITAZIONE DI TIPO ECONOMICO
57	VIA DEL MARE		4	A		BCNC (CORRIDOIO) COMUNE AI SUB. DAL 54 AL 56,187.
59	VIA DEL MARE		S1	D		BCNC (BUSSOLA INGRESSO) COMUNE AL SUB. 6.
61	via veneto		S1			AUTORIMESSA
62	via veneto		S1			AUTORIMESSA
63	via veneto		S1			AUTORIMESSA
64	via veneto		S1			AUTORIMESSA
65	via veneto		S1			AUTORIMESSA
66	via veneto		S1			AUTORIMESSA
67	via veneto		S1			AUTORIMESSA
68	via veneto		S1			POSTO AUTO COPERTO
69	via veneto		S1			POSTO AUTO COPERTO
70	via veneto		S1			POSTO AUTO COPERTO
71	via veneto		S1			POSTO AUTO COPERTO
72	via veneto		S1			POSTO AUTO COPERTO
73	via veneto		S1			AUTORIMESSA
74	via veneto		S1			AUTORIMESSA
75	via veneto		S1			AUTORIMESSA
76	via veneto		S1			AUTORIMESSA
78	via veneto		S1			AUTORIMESSA
79	via veneto		S1			POSTO AUTO COPERTO
80	via veneto		S1			AUTORIMESSA
81	via veneto		S1			POSTO AUTO COPERTO
82	via veneto		S1			AUTORIMESSA
83	via veneto		S1			POSTO AUTO COPERTO
84	via veneto		S1			AUTORIMESSA
85	via veneto		S1			POSTO AUTO COPERTO
86	via veneto		S1			POSTO AUTO COPERTO
87	via veneto		S1			POSTO AUTO COPERTO
88	via veneto		S1			AUTORIMESSA
89	via veneto		S1			POSTO AUTO COPERTO
90	via veneto		S1			POSTO AUTO COPERTO
91	via veneto		S1			POSTO AUTO COPERTO

92	via veneto		S1		POSTO AUTO COPERTO
93	via veneto		S1		POSTO AUTO COPERTO
94	via veneto		S1		POSTO AUTO COPERTO
95	via veneto		S1		POSTO AUTO COPERTO
96	via veneto		S1		POSTO AUTO COPERTO
97	via veneto		S1		POSTO AUTO COPERTO
98	via veneto		S1		POSTO AUTO COPERTO
99	via veneto		S1		POSTO AUTO COPERTO
100	via veneto		S1		POSTO AUTO COPERTO
101	via veneto		S1		POSTO AUTO COPERTO
102	via veneto		S1		POSTO AUTO COPERTO
103	via veneto		S1		POSTO AUTO COPERTO
104	via veneto		S1		POSTO AUTO COPERTO
105	via veneto		S1		POSTO AUTO COPERTO
106	via veneto		S1		POSTO AUTO COPERTO
107	via veneto		S1		POSTO AUTO COPERTO
108	via veneto		S1		POSTO AUTO COPERTO
109	via veneto		S1		POSTO AUTO COPERTO
110	via veneto		S1		AUTORIMESSA
111	via veneto		S1		POSTO AUTO COPERTO
112	via veneto		S1		POSTO AUTO COPERTO
113	via veneto		S1		POSTO AUTO COPERTO
114	via veneto		S1		POSTO AUTO COPERTO
115	via veneto		S1		POSTO AUTO COPERTO
116	via veneto		S1		POSTO AUTO COPERTO
117	via veneto		S1		POSTO AUTO COPERTO
118	via veneto		S1		POSTO AUTO COPERTO
119	via veneto		S1		POSTO AUTO COPERTO
120	via veneto		S1		POSTO AUTO COPERTO
121	via veneto		S1		POSTO AUTO COPERTO
122	via veneto		S1		POSTO AUTO COPERTO
123	via veneto		S1		POSTO AUTO COPERTO
125	via veneto		S1		AUTORIMESSA
127	via veneto		S1		AUTORIMESSA
128	via veneto		S1		POSTO AUTO COPERTO
129	via veneto		S1		AUTORIMESSA
130	via veneto		S1		POSTO AUTO COPERTO
131	VIA DEL MARE		S1		BCNC (CORRIDOIO) COMUNE AI SUB. 40,41,22,24,150,151.
132	VIA DEL MARE		S1		BCNC (CORRIDOIO) COMUNE AI SUB. 3,4.
133	VIA DEL MARE		S1		BCNC (CORRIDOIO) COMUNE AL SUB. 4.
141	via del mare		1		UFFICIO
143	via roncofreddo	20	T		FARMACIA

147	VIA TITO MACIO PLAUTO	570	S1-3	B	6	ABITAZIONE DI TIPO ECONOMICO
149	via roncofreddo		2			ABITAZIONE DI TIPO ECONOMICO
150	via roncofreddo		S1	D		CANTINA
151	via roncofreddo		S1	D		CANTINA
152	via veneto		S1			BCNC (PERCORSO CARRAIO) COMUNE A TUTTI I SUB.
153	via veneto		S1			POSTO AUTO COPERTO
154	via veneto		S1			POSTO AUTO COPERTO
155	via veneto		S1			POSTO AUTO COPERTO
156	via veneto		S1			POSTO AUTO COPERTO
157	via veneto		S1			POSTO AUTO COPERTO
158	via veneto		S1			POSTO AUTO COPERTO
159	via veneto		S1			POSTO AUTO COPERTO
160	via roncofreddo		T			B.C.C. (PORZIONE DI CABINA) COMUNE A TUTTI I SUB.
161	via veneto		S1			AUTORIMESSA
162	VIA TITO MACIO PLAUTO	570	S1-2	B	2	ABITAZIONE DI TIPO ECONOMICO
163	VIA TITO MACIO PLAUTO		S1			CANTINA
165	via roncofreddo		4			B.C.C. (LASTRICO SOLARE) COMUNE A TUTTI I SUB.
166	VIA TITO MACIO PLAUTO		1			STUDIO PRIVATO
167	VIA TITO MACIO PLAUTO		1			STUDIO PRIVATO
168	via veneto	31	1	CD		UFFICIO
169	via veneto	27	1			NEGOZIO
170	via roncofreddo		1			STUDIO PRIVATO
171	via roncofreddo	20	S1-T			FARMACIA
172	via veneto	15	T			BANCA
174	via roncofreddo	60	T			NEGOZIO
175	via veneto	23	T			NEGOZIO
176	via veneto	29	T			SOPPRESSO
177	via veneto		S1			DEPOSITO
178	VIA TITO MACIO PLAUTO	SNC	S1			MAGAZZINO
179	VIA TITO MACIO PLAUTO	SNC	S1			MAGAZZINO
180	VIA TITO MACIO PLAUTO		S1			UNITA' IN CORSO DI COSTRUZIONE
181	via plauto tito maccio	SNC	S1			(LOCALE TECNICO) BCNC AI SUB 200, 201, 178, 179, 180, 181, 182, 187, 196, 198
182	via plauto tito maccio	SNC	S1			(LOCALE TECNICO) BCNC AI SUB 200, 201, 178, 179, 180, 181, 182, 187, 196, 198
183	via roncofreddo	50	3	A	15	ABITAZIONE DI TIPO ECONOMICO
184	via roncofreddo	50	S1-3	A	11	ABITAZIONE DI TIPO ECONOMICO
185	via roncofreddo		2			ABITAZIONE DI TIPO ECONOMICO
186	via roncofreddo		S1			CANTINA
187	via roncofreddo	50	4-5	A	20	UNITA' IN CORSO DI COSTRUZIONE
188	via veneto		T			B.C.N.C. INGRESSO COMUNE AI SUB. 175, 194, 195.

189	via roncofreddo		S1			CANTINA
190	via veneto	35	1	C		UFFICIO
191	via roncofreddo		S1			CANTINA
192	via veneto		T			BCNC CORTE ESTERNA COMUNE A TUTTI I SUB.
193	via roncofreddo		T			BCC (C.T. - CONTATORI) COMUNE A TUTTI I SUB.
194	via veneto	19	T			BAR
195	via veneto	19	T			NEGOZIO
196	via veneto	29	T			UNITA' IN CORSO DI COSTRUZIONE
197	via roncofreddo	70	T			STUDIO PRIVATO
198	VIA RONCOFREDDO	50		A	19	UNITA' IN CORSO DI COSTRUZIONE
199	VIA RONCAFREDDO	50	S1	A	19	(LOCALE TECNICO) BCNC AI SUB 200, 201, 178, 179, 180, 181, 182, 187, 196, 198
200	via roncofreddo	50	4-5			UNITA' IN CORSO DI COSTRUZIONE
201	via roncofreddo	50	S1			MAGAZZINO

Visura telematica