

E-1. 1067/165/2019

**Agenzia delle Entrate
CATASTO FABBRICATI
Ufficio Provinciale di
Siena**

Dichiarazione protocollo n. SI0003637 del 05/02/2020

Comune di Poggibonsi

Via Senese

LOTTO 1 - VIA SENESE civ. 12

Identificativi Catastali:

Sezione:

Foglio: 35

Particella: 254

Subalterno: 4

Compilata da:
Calamassi Ferruccio

Isritto all'albo:
Geometri

Prov. Siena

N. 1346

Planimetria

Scheda n. 1

Scala 1:200

Estratto di mappa Scala 1:1000
Comune di Poggibonsi
Foglio 35 Particella 254

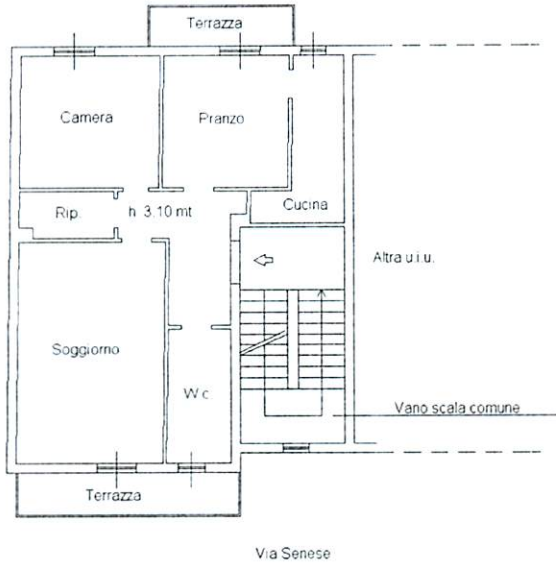
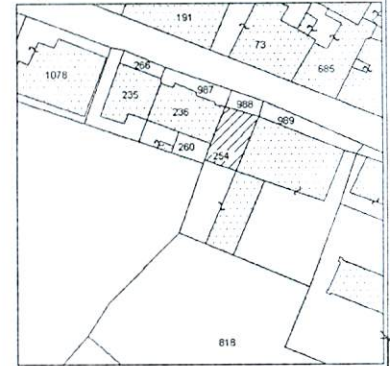

PIANO TERZO

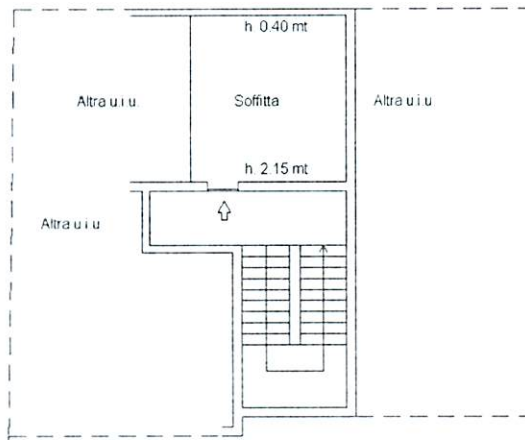

PIANO QUARTO

ORIENTAMENTO

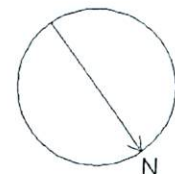

Ultima planimetria in atti

Data: 19/01/2021 - n. T145528 - Richiedente: CSNFPP74H23I726Z

Totale schede: 1 - Formato di acquisizione: A4(210x297) - Formato stampa richiesto: A4(210x297)

4 - Subalterno: 4

Foglio: 35

Catasto dei Fabbricati - Situazione al 19/01/2021 - Comune di POGGIBONSI (G752) - < Firmato DA: [SILVANO FORNINI](#) @APECC S.P.A. NG CA 3 Serial#: 98a053c916390d0453025f9e34c44a2

