



Comune: CASTELNUOVO BERARDENGA Scala originale: 1:2000
Foglio: 29 Dimensione cornice: 534.000 x 378.000 metri
9-Lug-2020 17:10:00 Prot. n. T282242/2020

Direzione Provinciale di Siena
 Ufficio Provinciale - Territorio
 Servizi Catastali

Comune di: CASTELNUOVO BERARDENGA

Elenco Subalterni ACCERTAMENTO DELLA PROPRIETA IMMOBILIARE URBANA
ELENCO DEI SUBALTERNI ASSEGNATI

Comune	Sezione	Foglio	Particella		Tipo mappale	del:
CASTELNUOVO BERARDENGA		29	51			
Sub	UBICAZIONE via/piazza	n civ	Piani	Scala	Int.	DESCRIZIONE
1						SOPPRESSO
2						SOPPRESSO
3						SOPPRESSO
4						SOPPRESSO
5						SOPPRESSO
6						SOPPRESSO
7						SOPPRESSO
8						SOPPRESSO
9						SOPPRESSO
10						SOPPRESSO
11						SOPPRESSO
12	VIA DELL'ISCHIA	SNC	T			ABITAZIONE DI TIPO CIVILE
13						SOPPRESSO
14	VIA DELL'ISCHIA	SNC	T-S1			ABITAZIONE DI TIPO CIVILE
15	VIA DELL'ISCHIA	SNC	T-S1			UNITA IN CORSO DI DEFINIZIONE
16						SOPPRESSO
17						SOPPRESSO
18	VIA DELL'ISCHIA	SNC	T-1			ABITAZIONE DI TIPO CIVILE
19	VIA DELL'ISCHIA	SNC	T-1			ABITAZIONE DI TIPO CIVILE
20						SOPPRESSO
21	VIA DELL'ISCHIA	SNC	T			RESEDE ESCLUSIVO DEL SUB 14
22	VIA DELL'ISCHIA	SNCT				RESEDE ESCLUSIVO DEL SUB 12
23	VIA DELL'ISCHIA	SNC	S2			SCALA, AREA DI MANOVRA E RAMPA GARAGES, BENE NON CENSIBILE A TUTTI I SUBALTERNI
24	VIA DELL'ISCHIA	SNC	S2			RIMESSA AUTO
25	VIA DELL'ISCHIA	SNC	S2			RIMESSA AUTO
26	VIA DELL'ISCHIA	SNC	S2			RIMESSA AUTO
27	VIA DELL'ISCHIA	SNC	S2			RIMESSA AUTO
28	VIA DELL'ISCHIA	SNC	S2			RIMESSA AUTO
29	VIA DELL'ISCHIA	SNC	S2			RIMESSA AUTO
30	VIA DELL'ISCHIA	SNC	S2			RIMESSA AUTO
31	VIA DELL'ISCHIA	SNC	S2			RIMESSA AUTO
32	VIA DELL'ISCHIA	SNC	S2			ABITAZIONE DI TIPO CIVILE
33	VIA DELL'ISCHIA	SNC	T			RESEDE ESCLUSIVO DEL SUB 32
34						SOPPRESSO
35	VIA DELL'ISCHIA	SNC	T			CORTE COMUNE E VIALETTA DI ACCESSO BENE COMUNE NON CENSIBILE A TUTTI I SUBALTERNI
36						SOPPRESSO
37	VIA DELL'ISCHIA	SNC	T-1			ABITAZIONE DI TIPO CIVILE
38	VIA DELL'ISCHIA	SNC	T-S1			ABITAZIONE DI TIPO CIVILE
39	VIA DELL'ISCHIA	SNC	T			RESEDE ESCLUSIVO DEL SUB 37
40	VIA DELL'ISCHIA	SNC	T			RESEDE ESCLUSIVO DEL SUB 38
41	VIA DELL'ISCHIA	SNC	T			RESEDE BENE COMUNE NON CENSIBILE AI SUB 14 E 15

Unità immobiliari n. 41

Tributi erariali: 0,00

Visura telematica

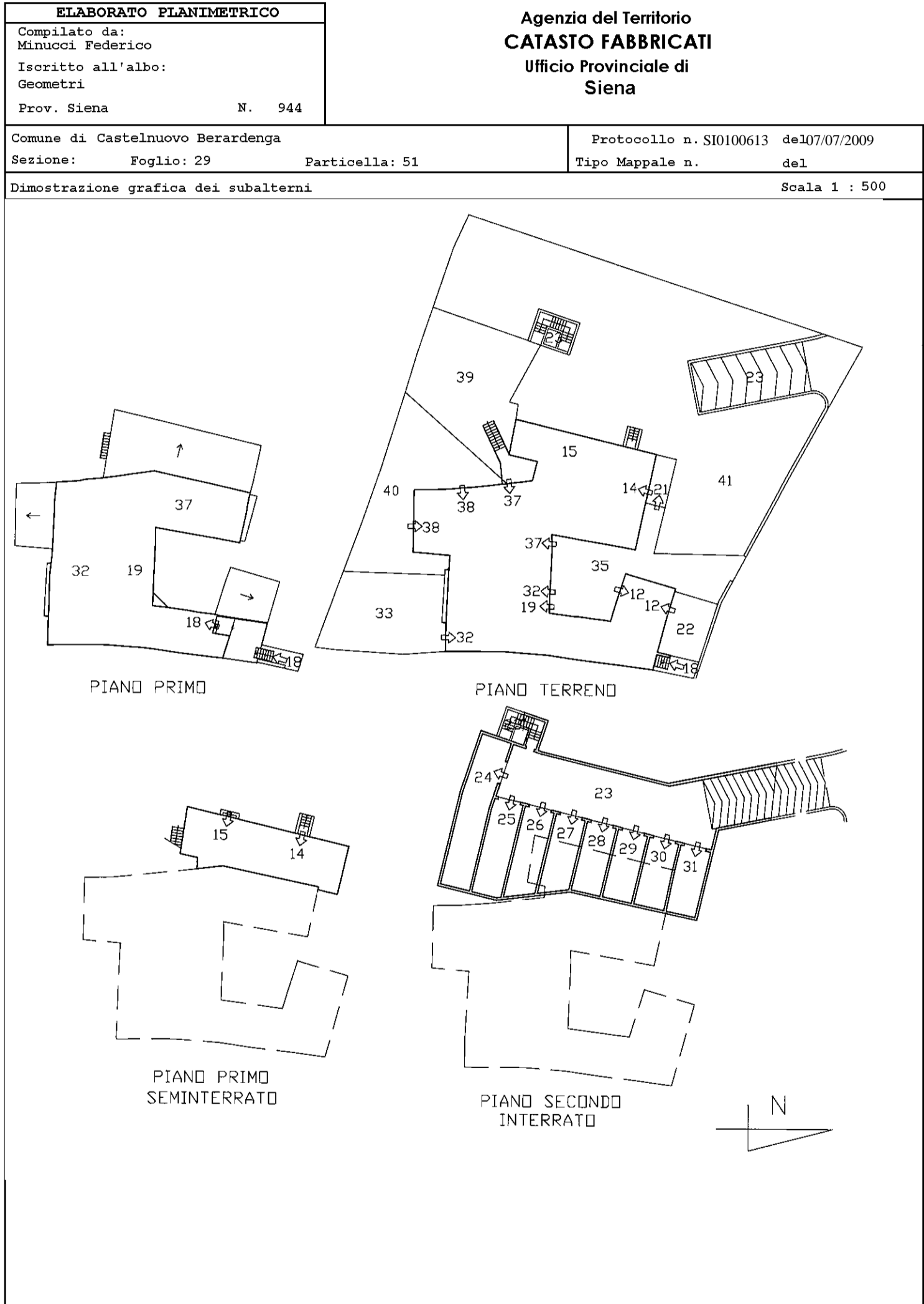

Visura per soggetto

Situazione degli atti informatizzati al 14/11/2019

Dati della richiesta	Denominazione: E C. S.N.C.
Soggetto individuato	Terreni e Fabbricati siti in tutta la provincia di SIENA E C. S.N.C. con sede in SIENA C.F.:

1. Unità Immobiliari site nel Comune di CASTELNUOVO BERARDENGA(Codice C227) - Catasto dei Fabbricati

N.	DATI IDENTIFICATIVI				DATI DI CLASSAMENTO							ALTRE INFORMAZIONI	
	Sezione Urbana	Foglio	Particella	Sub	Zona Cens.	Micro Zona	Categoria	Classe	Consistenza	Superficie Catastale	Rendita	Indirizzo Dati derivanti da	Dati ulteriori
1		29	51	12			A/2	2	4,5 vani	Totale: 93 m ² Totale escluse aree scoperte**: 90 m ²	Euro 418,33	VIA DELL' ISCHIA n. 1 piano: T; VARIAZIONE NEL CLASSAMENTO del 16/01/2019 protocollo n. SI0001858 in atti dal 16/01/2019 VARIAZIONE DI CLASSAMENTO (n. 610.1/2019)	Annotazione
2		29	51	14			A/2	2	3,5 vani	Totale: 82 m ² Totale escluse aree scoperte**: 81 m ²	Euro 325,37	VIA DELL' ISCHIA SNC piano: T- S1; Variazione del 09/11/2015 - Inserimento in visura dei dati di superficie.	Annotazione
3		29	51	15			in corso di definiz.					VIA DELL' ISCHIA SNC piano: T- S1; VARIAZIONE del 06/10/2010 protocollo n. SI0083840 in atti dal 06/10/2010 VERIFICA STATO ATTUALE U. I. (n. 12186.1/2010)	Annotazione
4		29	51	18			A/2	1	4 vani	Totale: 65 m ² Totale escluse aree scoperte**: 61 m ²	Euro 309,87	VIA DELL' ISCHIA SNC piano: T-1; Variazione del 09/11/2015 - Inserimento in visura dei dati di superficie.	Annotazione

Immobile 1: Annotazione: classamento e rendita validati (d.m. 701/94)

Immobile 2: Annotazione: classamento e rendita validati (d.m. 701/94)

Immobile 3: Annotazione: di stadio: stato dell'unita` confermato a seguito di verifica dell'ufficio del 05/10/2010

Immobile 4: Annotazione: classamento e rendita validati (d.m. 701/94)

Visura per soggetto

Situazione degli atti informatizzati al 14/11/2019

Intestazione degli immobili indicati al n. 1

N.	DATI ANAGRAFICI	CODICE FISCALE	DIRITTI E ONERI REALI
1	E C. S.N.C. con sede in SIENA		(1) Proprietà per 1/1

2. Unità Immobiliari site nel Comune di CASTELNUOVO BERARDENGA(Codice C227) - Catasto dei Fabbricati

N.	DATI IDENTIFICATIVI				DATI DI CLASSAMENTO							ALTRE INFORMAZIONI	
	Sezione Urbana	Foglio	Particella	Sub	Zona Cens.	Micro Zona	Categoria	Classe	Consistenza	Superficie Catastale	Rendita	Indirizzo Dati derivanti da	Dati ulteriori
1		29	51	37			A/2	2	5,5 vani	Totale: 135 m ² Totale escluse aree scoperte**: 120 m ²	Euro 511,29	VIA DELL' ISCHIA SNC piano: T-1; Variazione del 09/11/2015 - Inserimento in visura dei dati di superficie.	Annotazione
2		29	51	38			A/2	2	4,5 vani	Totale: 115 m ² Totale escluse aree scoperte**: 104 m ²	Euro 418,33	VIA DELL' ISCHIA SNC piano: T- S1; Variazione del 09/11/2015 - Inserimento in visura dei dati di superficie.	Annotazione
				39									
				40									

Immobile 1: Annotazione: classamento e rendita non rettificati entro dodici mesi dalla data di iscrizione in atti della dichiarazione (d.m. 701/94)

Immobile 2: Annotazione: classamento e rendita non rettificati entro dodici mesi dalla data di iscrizione in atti della dichiarazione (d.m. 701/94)

Totale: vani 10 Rendita: Euro 929,62

Intestazione degli immobili indicati al n. 2

N.	DATI ANAGRAFICI	CODICE FISCALE	DIRITTI E ONERI REALI
1	E C. S.N.C. con sede in SIENA		(1) Proprietà per 1/1

Visura per soggetto

Situazione degli atti informatizzati al 14/11/2019

3. Unità Immobiliari site nel Comune di CASTELNUOVO BERARDENGA(Codice C227) - Catasto dei Fabbricati

N.	DATI IDENTIFICATIVI				DATI DI CLASSAMENTO							ALTRE INFORMAZIONI	
	Sezione Urbana	Foglio	Particella	Sub	Zona Cens.	Micro Zona	Categoria	Classe	Consistenza	Superficie Catastale	Rendita	Indirizzo Dati derivanti da	Dati ulteriori
1		29	51	26			C/6	3	30 m ²	Totale: 34 m ²	Euro 52,68	VIA DELL' ISCHIA SNC piano: S2; Variazione del 09/11/2015 - Inserimento in visura dei dati di superficie.	Annotazione Notifica
2		29	51	27			C/6	3	26 m ²	Totale: 30 m ²	Euro 45,65	VIA DELL' ISCHIA SNC piano: S2; Variazione del 09/11/2015 - Inserimento in visura dei dati di superficie.	Annotazione Notifica
3		29	51	28			C/6	3	24 m ²	Totale: 27 m ²	Euro 42,14	VIA DELL' ISCHIA SNC piano: S2; Variazione del 09/11/2015 - Inserimento in visura dei dati di superficie.	Annotazione Notifica
4		29	51	29			C/6	3	24 m ²	Totale: 27 m ²	Euro 42,14	VIA DELL' ISCHIA SNC piano: S2; Variazione del 09/11/2015 - Inserimento in visura dei dati di superficie.	Annotazione Notifica
5		29	51	30			C/6	3	24 m ²	Totale: 28 m ²	Euro 42,14	VIA DELL' ISCHIA SNC piano: S2; Variazione del 09/11/2015 - Inserimento in visura dei dati di superficie.	Annotazione Notifica
6		29	51	31			C/6	3	24 m ²	Totale: 28 m ²	Euro 42,14	VIA DELL' ISCHIA SNC piano: S2; Variazione del 09/11/2015 - Inserimento in visura dei dati di superficie.	Annotazione Notifica

- Immobile 1: Annotazione:** di stadio: classamento e rendita rettificati (d m. 701/94)
Notifica: effettuata il 24/09/2009 con prot. n. SI0101649/2009 del 10/07/09
- Immobile 2: Annotazione:** di stadio: classamento e rendita rettificati (d m. 701/94)
Notifica: effettuata il 24/09/2009 con prot. n. SI0101649/2009 del 10/07/09
- Immobile 3: Annotazione:** di stadio: classamento e rendita rettificati (d m. 701/94)
Notifica: effettuata il 24/09/2009 con prot. n. SI0101649/2009 del 10/07/09
- Immobile 4: Annotazione:** di stadio: classamento e rendita rettificati (d m. 701/94)
Notifica: effettuata il 24/09/2009 con prot. n. SI0101649/2009 del 10/07/09
- Immobile 5: Annotazione:** di stadio: classamento e rendita rettificati (d m. 701/94)
Notifica: effettuata il 24/09/2009 con prot. n. SI0101649/2009 del 10/07/09

Visura per soggetto

Situazione degli atti informatizzati al 14/11/2019

Immobile 6: Annotazione: di stadio: classamento e rendita rettificati (d m. 701/94)

Notifica: effettuata il 24/09/2009 con prot. n. SI0101649/2009 del 10/07/09

Totale: m² 152 Rendita: Euro 266,89

Intestazione degli immobili indicati al n. 3

N.	DATI ANAGRAFICI	CODICE FISCALE	DIRITTI E ONERI REALI
1	E C. S.N.C. con sede in SIENA		(1) Proprieta` per 1000/1000
DATI DERIVANTI DA (ALTRE) del 24/06/2008 protocollo n. SI0141491 in atti dal 24/06/2008 Registrazione: GARAGE INTERRATI (n. 1539.1/2008)			

Totale Generale: vani 22 m² 152 Rendita: Euro 2.250,08

Unità immobiliari n. 12

Tributi erariali: Euro 1,80

Visura telematica

* Codice Fiscale Validato in Anagrafe Tributaria

** Si intendono escluse le "superfici di balconi, terrazzi e aree scoperte pertinenziali e accessorie, comunicanti o non comunicanti"
(cfr. Provvedimento del Direttore dell'Agenzia delle Entrate 29 marzo 2013).

A/2

Visura per immobile

Situazione degli atti informatizzati al 19/03/2020

Dati della richiesta	Comune di CASTELNUOVO BERARDENGA (Codice: C227)
	Provincia di SIENA
Catasto Fabbricati	Foglio: 29 Particella: 51 Sub.: 14

Unità immobiliare

N.	DATI IDENTIFICATIVI				DATI DI CLASSAMENTO							DATI DERIVANTI DA
	Sezione Urbana	Foglio	Particella	Sub	Zona Cens.	Micro Zona	Categoria	Classe	Consistenza	Superficie Catastale	Rendita	
1		29	51	14 21			A/2	2	3,5 vani	Totale: 82 m ² Totale escluse aree scoperte**: 81 m ²	Euro 325,37	Variazione del 09/11/2015 - Inserimento in visura dei dati di superficie.
Indirizzo				VIA DELL' ISCHIA SNC piano: T-S1;								
Annotazioni				Classamento e rendita validati (D.M. 701/94)								

INTESTATO

N.	DATI ANAGRAFICI	CODICE FISCALE	DIRITTI E ONERI REALI
1	E C. S.N.C. con sede in SIENA		(1) Proprietà per 1/1

Mappali Terreni Correlati

Codice Comune C227 - Sezione - Foglio 29 - Particella 51

Unità immobiliari n. 1

Tributi erariali: Euro 0,90

Visura telematica

* Codice Fiscale Validato in Anagrafe Tributaria

** Si intendono escluse le "superfici di balconi, terrazzi e aree scoperte pertinenziali e accessorie, comunicanti o non comunicanti" (cfr. Provvedimento del Direttore dell'Agenzia delle Entrate 29 marzo 2013).

**Agenzia del Territorio
CATASTO FABBRICATI
Ufficio Provinciale di
Siena**

Dichiarazione protocollo n. SI0141310 del 24/06/2008 Planimetria di u.i.u. in Comune di Castelnuovo Berardenga Via Dell'ischia - Pievasciata civ. SNC	
Identificativi Catastali: Sezione: Foglio: 29 Particella: 51 Subalterno: 14	Compilata da: Minucci Federico Iscritto all'albo: Geometri Prov. Siena N. 944

Scheda n. 1 Scala 1:200

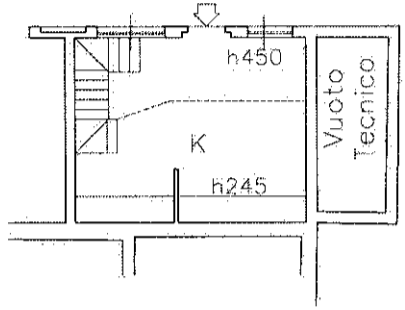

PIANTA PIANO 1S

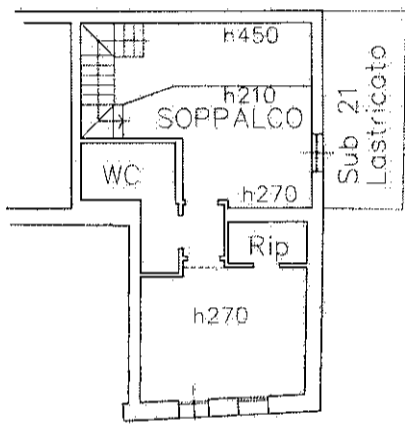

PIANTA PIANO TERRENO

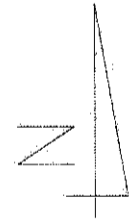

Visura per immobile

Situazione degli atti informatizzati al 19/03/2020

Dati della richiesta	Comune di CASTELNUOVO BERARDENGA (Codice: C227)
	Provincia di SIENA
Catasto Fabbricati	Foglio: 29 Particella: 51 Sub.: 38

Unità immobiliare

N.	DATI IDENTIFICATIVI				DATI DI CLASSAMENTO							DATI DERIVANTI DA
	Sezione Urbana	Foglio	Particella	Sub	Zona Cens.	Micro Zona	Categoria	Classe	Consistenza	Superficie Catastale	Rendita	
1		29	51	38 40			A/2	2	4,5 vani	Totale: 115 m ² Totale escluse aree scoperte**: 104 m ²	Euro 418,33	Variazione del 09/11/2015 - Inserimento in visura dei dati di superficie.
Indirizzo				VIA DELL' ISCHIA SNC piano: T-S1;								
Annotazioni				classamento e rendita non rettificati entro dodici mesi dalla data di iscrizione in atti della dichiarazione (D.M. 701/94)								

INTESTATO

N.	DATI ANAGRAFICI	CODICE FISCALE	DIRITTI E ONERI REALI
1	E C. S.N.C. con sede in SIENA		(1) Proprietà per 1/1

Mappali Terreni Correlati

Codice Comune C227 - Sezione - Foglio 29 - Particella 51

Unità immobiliari n. 1

Tributi erariali: Euro 0,90

Visura telematica

* Codice Fiscale Validato in Anagrafe Tributaria

** Si intendono escluse le "superfici di balconi, terrazzi e aree scoperte pertinenziali e accessorie, comunicanti o non comunicanti" (cfr. Provvedimento del Direttore dell'Agenzia delle Entrate 29 marzo 2013).

**Agenzia del Territorio
CATASTO FABBRICATI
Ufficio Provinciale di
Siena**

Dichiarazione protocollo n. SI0097605 del 26/06/2009	
Planimetria di u.i.u. in Comune di Castelnuovo Berardenga	
Via Dell'ischia civ. SNC	
Identificativi Catastali:	Compilata da: Minucci Federico
Sezione:	Iscritto all'albo: Geometri
Foglio: 29	Prov. Siena N. 944
Particella: 51	
Subalterno: 38	

Scheda n. 1 Scala 1:200

Foglio 29 P.la 51
Scala 1:2000

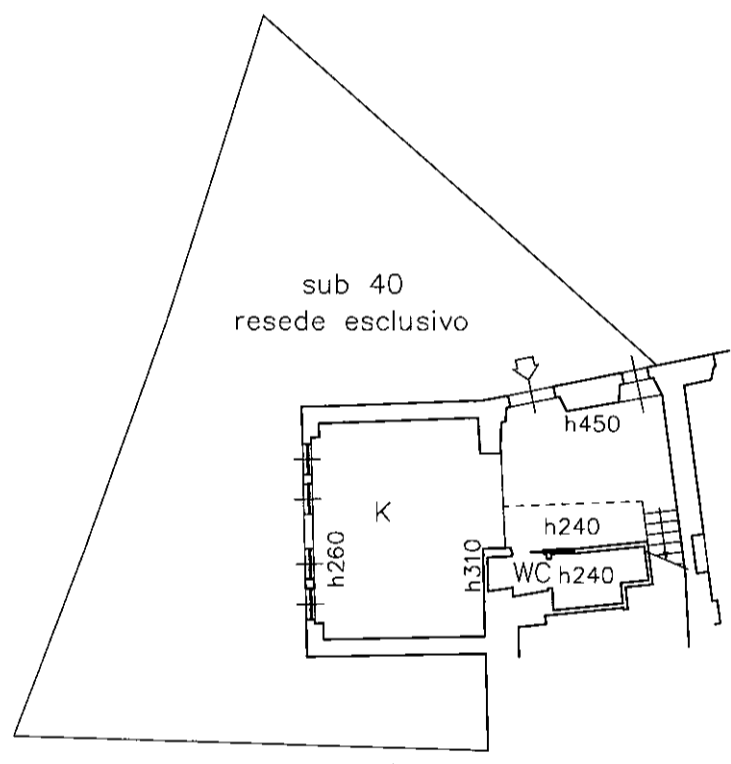

PIANTA PIANO 1S

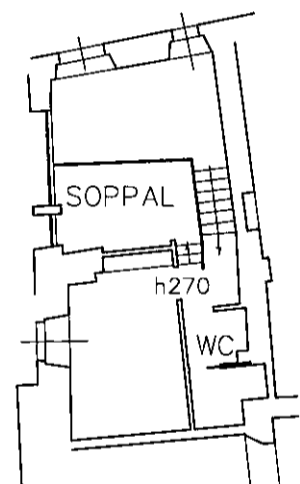
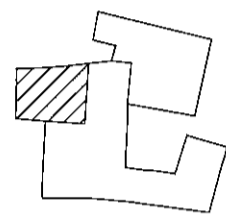

PIANTA PIANO TERRA

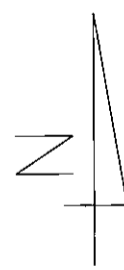

Visura per immobile

Situazione degli atti informatizzati al 19/03/2020

Dati della richiesta	Comune di CASTELNUOVO BERARDENGA (Codice: C227)
	Provincia di SIENA
Catasto Fabbricati	Foglio: 29 Particella: 51 Sub.: 18

Unità immobiliare

N.	DATI IDENTIFICATIVI				DATI DI CLASSAMENTO							DATI DERIVANTI DA
	Sezione Urbana	Foglio	Particella	Sub	Zona Cens.	Micro Zona	Categoria	Classe	Consistenza	Superficie Catastale	Rendita	
1		29	51	18			A/2	1	4 vani	Totale: 65 m² Totale escluse aree scoperte**: 61 m²	Euro 309,87	Variazione del 09/11/2015 - Inserimento in visura dei dati di superficie.
Indirizzo				VIA DELL' ISCHIA SNC piano: T-1;								
Annotazioni				Classamento e rendita validati (D.M. 701/94)								

INTESTATO

N.	DATI ANAGRAFICI	CODICE FISCALE	DIRITTI E ONERI REALI
1	E C. S.N.C. con sede in SIENA		(1) Proprieta` per 1/1

Mappali Terreni Correlati

Codice Comune C227 - Sezione - Foglio 29 - Particella 51

Unità immobiliari n. 1

Tributi erariali: Euro 0,90

Visura telematica

* Codice Fiscale Validato in Anagrafe Tributaria

** Si intendono escluse le "superfici di balconi, terrazzi e aree scoperte pertinenziali e accessorie, comunicanti o non comunicanti" (cfr. Provvedimento del Direttore dell'Agenzia delle Entrate 29 marzo 2013).

**Agenzia del Territorio
CATASTO FABBRICATI
Ufficio Provinciale di
Siena**

Dichiarazione protocollo n. SI0141310 del 24/06/2008
Planimetria di u.i.u. in Comune di Castelnuovo Berardenga
Via Dell'ischia - Pievasciata civ. SNC

Identificativi Catastali:
Sezione:
Foglio: 29
Particella: 51
Subalterno: 18

Compilata da:
Minucci Federico
Iscritto all'albo:
Geometri
Prov. Siena N. 944

Scheda n. 1 Scala 1:200

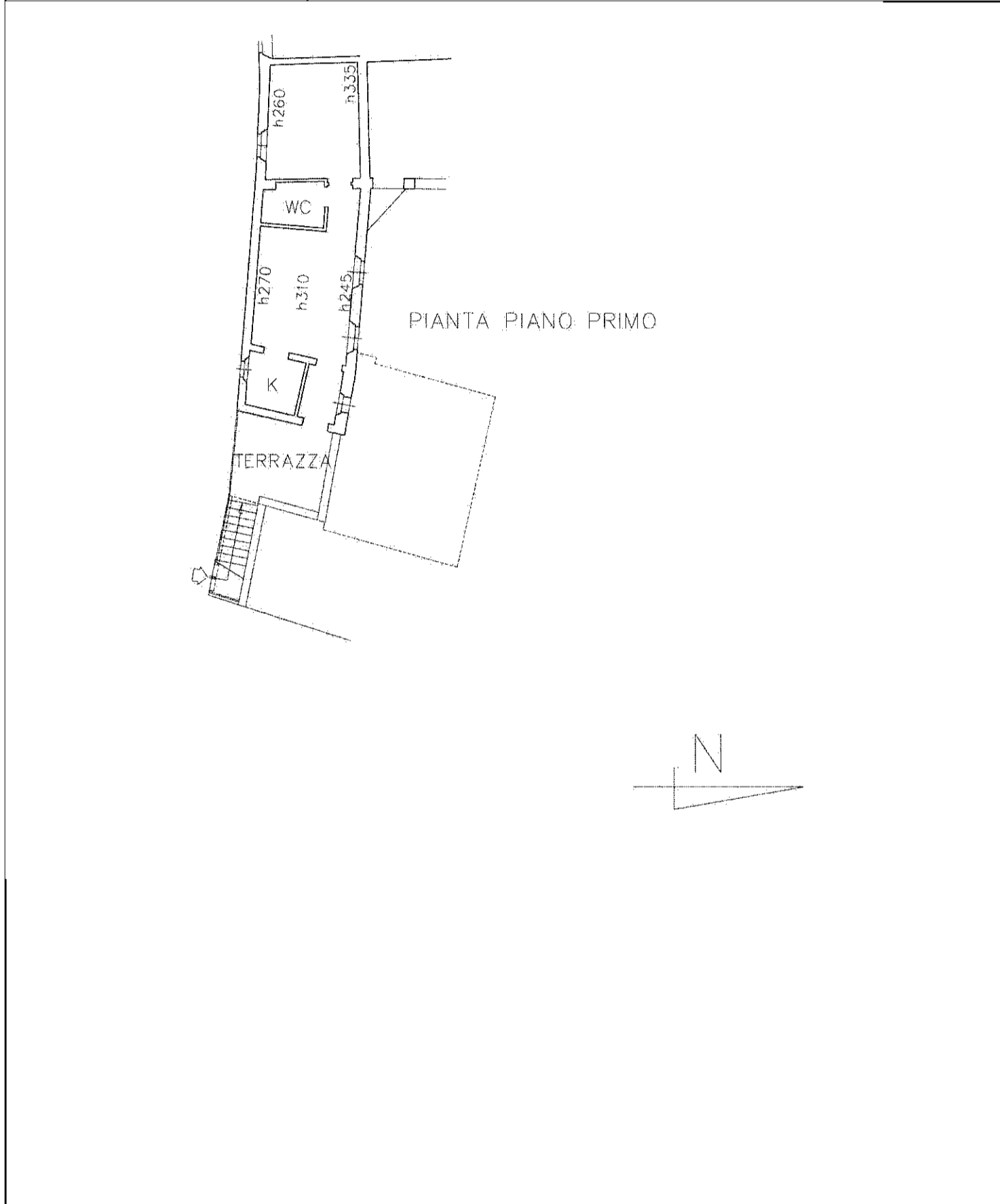

Visura per immobile

Situazione degli atti informatizzati al 19/03/2020

Dati della richiesta	Comune di CASTELNUOVO BERARDENGA (Codice: C227)
	Provincia di SIENA
Catasto Fabbricati	Foglio: 29 Particella: 51 Sub.: 37

Unità immobiliare

N.	DATI IDENTIFICATIVI				DATI DI CLASSAMENTO							DATI DERIVANTI DA
	Sezione Urbana	Foglio	Particella	Sub	Zona Cens.	Micro Zona	Categoria	Classe	Consistenza	Superficie Catastale	Rendita	
1		29	51	37 39			A/2	2	5,5 vani	Totale: 135 m ² Totale escluse aree scoperte**: 120 m ²	Euro 511,29	Variazione del 09/11/2015 - Inserimento in visura dei dati di superficie.
Indirizzo				VIA DELL' ISCHIA SNC piano: T-1;								
Annotazioni				classamento e rendita non rettificati entro dodici mesi dalla data di iscrizione in atti della dichiarazione (D.M. 701/94)								

INTESTATO

N.	DATI ANAGRAFICI	CODICE FISCALE	DIRITTI E ONERI REALI
1	E C. S.N.C. con sede in SIENA		(1) Proprieta` per 1/1

Mappali Terreni Correlati

Codice Comune C227 - Sezione - Foglio 29 - Particella 51

Unità immobiliari n. 1

Tributi erariali: Euro 0,90

Visura telematica

* Codice Fiscale Validato in Anagrafe Tributaria

** Si intendono escluse le "superfici di balconi, terrazzi e aree scoperte pertinenziali e accessorie, comunicanti o non comunicanti" (cfr. Provvedimento del Direttore dell'Agenzia delle Entrate 29 marzo 2013).

**Agenzia del Territorio
CATASTO FABBRICATI
Ufficio Provinciale di
Siena**

Dichiarazione protocollo n. SI0097605 del 26/06/2009	
Planimetria di u.i.u. in Comune di Castelnuovo Berardenga	
Via Dell'ischia civ. SNC	
Identificativi Catastali:	Compilata da: Minucci Federico
Sezione:	Iscritto all'albo: Geometri
Foglio: 29	Prov. Siena N. 944
Particella: 51	
Subalterno: 37	

Scheda n. 1 Scala 1:200

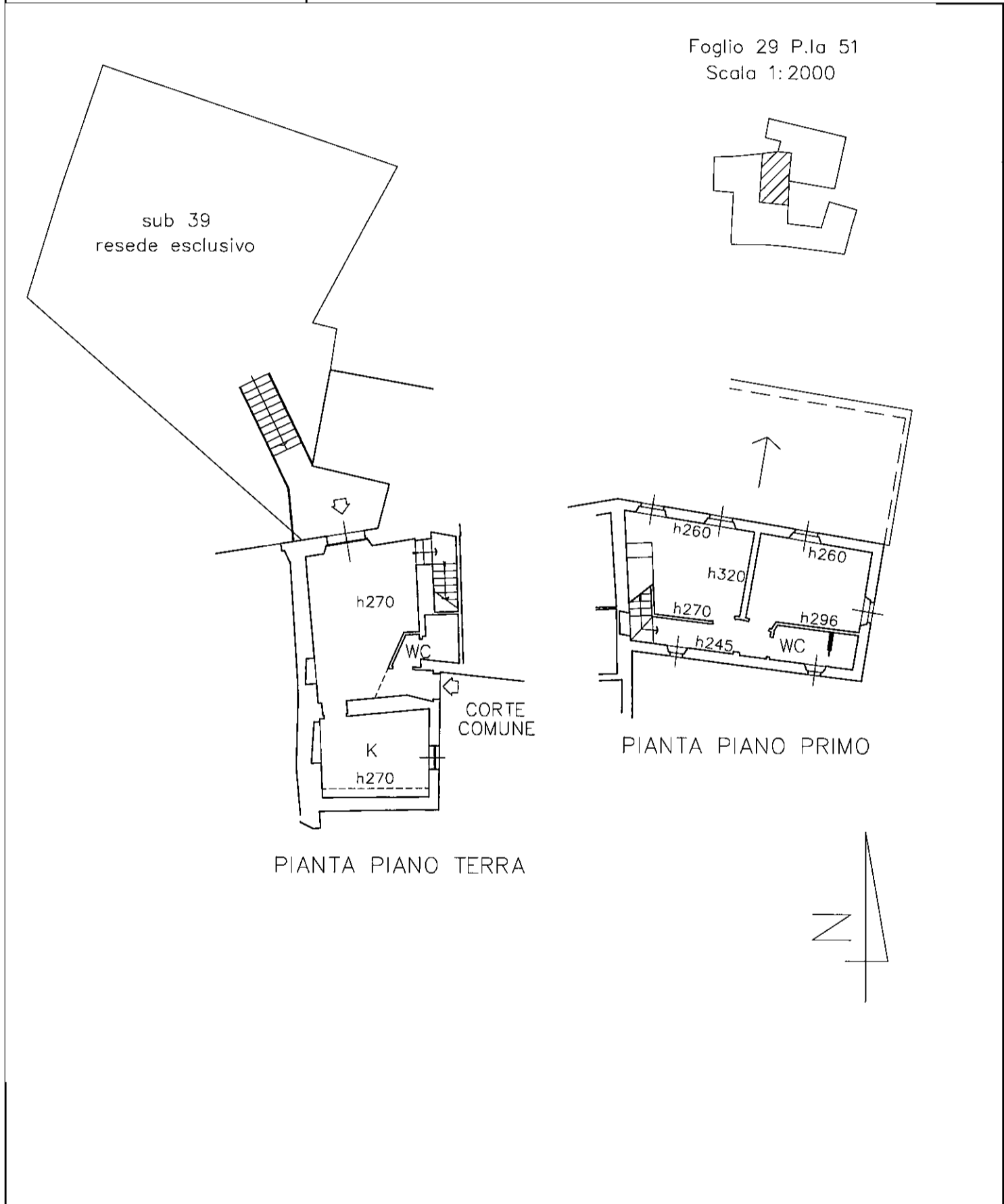

Visura storica per immobile

Situazione degli atti informatizzati dall'impianto meccanografico al 15/07/2020

Dati della richiesta	Comune di CASTELNUOVO BERARDENGA (Codice: C227)
Catasto Fabbricati	Provincia di SIENA Foglio: 29 Particella: 51 Sub.: 12

INTESTATO

1	E C. S.N.C. con sede in SIENA	(1) Proprieta` per 1/1
---	-------------------------------	------------------------

Unità immobiliare dal 16/01/2019

N.	DATI IDENTIFICATIVI				DATI DI CLASSAMENTO							DATI DERIVANTI DA
	Sezione Urbana	Foglio	Particella	Sub	Zona Cens.	Micro Zona	Categoria	Classe	Consistenza	Superficie Catastale	Rendita	
1		29	51	12 22			A/2	2	4,5 vani	Totale: 93 m ² Totale escluse aree scoperte**: 90 m ²	Euro 418,33	VARIAZIONE NEL CLASSAMENTO del 16/01/2019 protocollo n. SI0001858 in atti dal 16/01/2019 VARIAZIONE DI CLASSAMENTO (n. 610.1/2019)
Indirizzo				VIA DELL` ISCHIA n. 1 piano: T;								
Annotazioni				Classamento e rendita validati (D.M. 701/94)								

Mappali Terreni Correlati

Codice Comune C227 - Sezione - Foglio 29 - Particella 51

Situazione dell'unità immobiliare dal 21/02/2018

N.	DATI IDENTIFICATIVI				DATI DI CLASSAMENTO							DATI DERIVANTI DA
	Sezione Urbana	Foglio	Particella	Sub	Zona Cens.	Micro Zona	Categoria	Classe	Consistenza	Superficie Catastale	Rendita	
1		29	51	12 22			A/2	2	4,5 vani	Totale: 93 m ² Totale escluse aree scoperte**: 90 m ²	Euro 418,33	DIVERSA DISTRIBUZIONE DEGLI SPAZI INTERNI del 20/02/2018 protocollo n. SI0008432 in atti dal 21/02/2018 DIVERSA DISTRIBUZIONE DEGLI SPAZI INTERNI (n. 2694.1/2018)
Indirizzo				, VIA DELL` ISCHIA n. 1 piano: T;								
Annotazioni				classamento e rendita proposti (D.M. 701/94)								

Visura storica per immobile

Situazione degli atti informatizzati dall'impianto meccanografico al 15/07/2020

Situazione dell'unità immobiliare dal 09/11/2015

N.	DATI IDENTIFICATIVI				DATI DI CLASSAMENTO							DATI DERIVANTI DA
	Sezione Urbana	Foglio	Particella	Sub	Zona Cens.	Micro Zona	Categoria	Classe	Consistenza	Superficie Catastale	Rendita	
1		29	51	12			A/2	1	5,5 vani	Totale: 92 m ² Totale escluse aree scoperte**: 89 m ²	Euro 426,08	Variazione del 09/11/2015 - Inserimento in visura dei dati di superficie.
				22								
Indirizzo				, VIA DELL' ISCHIA SNC piano: T;								
Annotazioni				Classamento e rendita validati (D.M. 701/94)								

Situazione dell'unità immobiliare dal 09/06/2009

N.	DATI IDENTIFICATIVI				DATI DI CLASSAMENTO							DATI DERIVANTI DA
	Sezione Urbana	Foglio	Particella	Sub	Zona Cens.	Micro Zona	Categoria	Classe	Consistenza	Superficie Catastale	Rendita	
1		29	51	12			A/2	1	5,5 vani		Euro 426,08	VARIAZIONE NEL CLASSAMENTO del 09/06/2009 protocollo n. SI0085521 in atti dal 09/06/2009 VARIAZIONE DI CLASSAMENTO (n. 5917.1/2009)
				22								
Indirizzo				, VIA DELL' ISCHIA SNC piano: T;								
Annotazioni				Classamento e rendita validati (D.M. 701/94)								

Situazione dell'unità immobiliare dal 24/06/2008

N.	DATI IDENTIFICATIVI				DATI DI CLASSAMENTO							DATI DERIVANTI DA
	Sezione Urbana	Foglio	Particella	Sub	Zona Cens.	Micro Zona	Categoria	Classe	Consistenza	Superficie Catastale	Rendita	
1		29	51	12			A/2	1	5,5 vani		Euro 426,08	VARIAZIONE del 24/06/2008 protocollo n. SI0141310 in atti dal 24/06/2008 FRAZ AMP E CAMBIO DI DEST (n. 6910.1/2008)
				22								
Indirizzo				, VIA DELL' ISCHIA SNC piano: T;								
Annotazioni				classamento e rendita proposti (D.M. 701/94)								

Visura storica per immobile

Situazione degli atti informatizzati dall'impianto meccanografico al 15/07/2020

Situazione degli intestati dal 24/06/2008

N.	DATI ANAGRAFICI	CODICE FISCALE	DIRITTI E ONERI REALI
1	E C. S.N.C. con sede in SIENA		(1) Proprieta` per 1/1
DATI DERIVANTI DA VARIAZIONE del 24/06/2008 protocollo n. SI0141310 in atti dal 24/06/2008 Registrazione: FRAZ AMPE CAMBIO DI DEST (n. 6910.1/2008)			

Per ulteriori variazioni richiedere le visure storiche dei seguenti immobili soppressi, originari del precedente:

- foglio 29 particella 51 subalterno 7
- foglio 29 particella 51 subalterno 8
- foglio 29 particella 51 subalterno 9
- foglio 29 particella 51 subalterno 10
- foglio 29 particella 51 subalterno 11
- foglio 29 particella 51 subalterno 3
- foglio 29 particella 51 subalterno 5
- foglio 29 particella 51 subalterno 6

Unità immobiliari n. 1

Tributi erariali: Euro 0,90

Visura telematica

* Codice Fiscale Validato in Anagrafe Tributaria

** Si intendono escluse le "superfici di balconi, terrazzi e aree scoperte pertinenziali e accessorie, comunicanti o non comunicanti"
(cfr. Provvedimento del Direttore dell'Agenzia delle Entrate 29 marzo 2013).

**Agenzia delle Entrate
CATASTO FABBRICATI
Ufficio Provinciale di
Siena**

Dichiarazione protocollo n. SI0008432 del 21/02/2018	
Planimetria di u.i.u. in Comune di Castelnuovo Berardenga	
Via Dell' Ischia civ. 1	
Identificativi Catastali:	Compilata da: Rossi Fabrizio
Sezione:	Iscritto all'albo: Geometri
Foglio: 29	Prov. Siena N. 860
Particella: 51	
Subalterno: 12	

Scheda n. 1 Scala 1:200

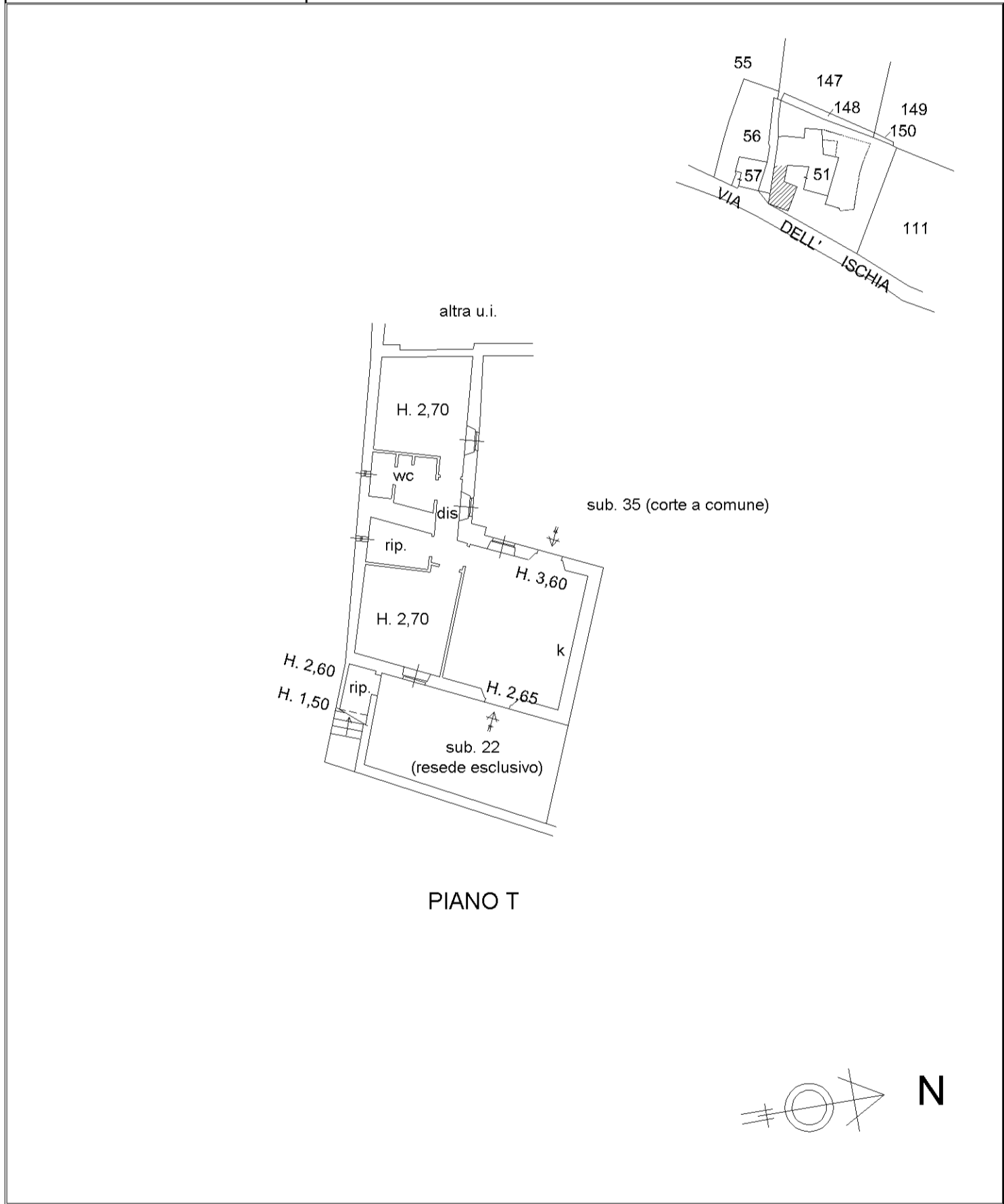

Visura per immobile

Situazione degli atti informatizzati al 19/03/2020

Dati della richiesta	Comune di CASTELNUOVO BERARDENGA (Codice: C227)
	Provincia di SIENA
Catasto Fabbricati	Foglio: 29 Particella: 51 Sub.: 15

Unità immobiliare

N.	DATI IDENTIFICATIVI				DATI DI CLASSAMENTO							DATI DERIVANTI DA
	Sezione Urbana	Foglio	Particella	Sub	Zona Cens.	Micro Zona	Categoria	Classe	Consistenza	Superficie Catastale	Rendita	
1		29	51	15			in corso di definiz.					VARIAZIONE del 06/10/2010 protocollo n. SI0083840 in atti dal 06/10/2010 VERIFICA STATO ATTUALE U. I. (n. 12186.1/2010)
Indirizzo		VIA DELL` ISCHIA SNC piano: T-S1;										
Annotazioni		di stadio: stato dell`unita` confermato a seguito di verifica dell`ufficio del 05/10/2010										

INTESTATO

N.	DATI ANAGRAFICI	CODICE FISCALE	DIRITTI E ONERI REALI
1	E C. S.N.C. con sede in SIENA		(1) Proprieta` per 1/1

Mappali Terreni Correlati

Codice Comune C227 - Sezione - Foglio 29 - Particella 51

Unità immobiliari n. 1

Tributi erariali: Euro 0,90

Visura telematica

* Codice Fiscale Validato in Anagrafe Tributaria

C/6

Visura per immobile

Situazione degli atti informatizzati al 19/03/2020

Dati della richiesta	Comune di CASTELNUOVO BERARDENGA (Codice: C227)
	Provincia di SIENA
Catasto Fabbricati	Foglio: 29 Particella: 51 Sub.: 26

Unità immobiliare

N.	DATI IDENTIFICATIVI				DATI DI CLASSAMENTO							DATI DERIVANTI DA	
	Sezione Urbana	Foglio	Particella	Sub	Zona Cens.	Micro Zona	Categoria	Classe	Consistenza	Superficie Catastale	Rendita		
1		29	51	26			C/6	3	30 m ²	Totale: 34 m ²	Euro 52,68	Variazione del 09/11/2015 - Inserimento in visura dei dati di superficie.	
Indirizzo		VIA DELL` ISCHIA SNC piano: S2; effettuata con prot. n. SI0101649/2009 del 10/07/09											
Notifica									Partita	-	Mod.58	-	
Annotazioni		di stadio: classamento e rendita rettificati (d.m. 701/94)											

INTESTATO

N.	DATI ANAGRAFICI	CODICE FISCALE	DIRITTI E ONERI REALI
1	E C. S.N.C. con sede in SIENA		(1) Proprieta` per 1000/1000
DATI DERIVANTI DA		(ALTRE) del 24/06/2008 protocollo n. SI0141491 in atti dal 24/06/2008 Registrazione: GARAGE INTERRATI (n. 1539.1/2008)	

Mappali Terreni Correlati

Codice Comune C227 - Sezione - Foglio 29 - Particella 51

Unità immobiliari n. 1

Tributi erariali: Euro 0,90

Visura telematica

* Codice Fiscale Validato in Anagrafe Tributaria

**Agenzia del Territorio
CATASTO FABBRICATI
Ufficio Provinciale di
Siena**

Dichiarazione protocollo n. SI0141491 del 24/06/2008

Planimetria di u.i.u. in Comune di Castelnuovo Berardenga

Via Dell'ischia - Pievasciata

civ. SNC

Identificativi Catastali:

Sezione:
Foglio: 29
Particella: 51
Subalterno: 26

Compilata da:
Minucci Federico
Iscritto all'albo:
Geometri

Prov. Siena

N. 944

Scheda n. 1

Scala 1:200

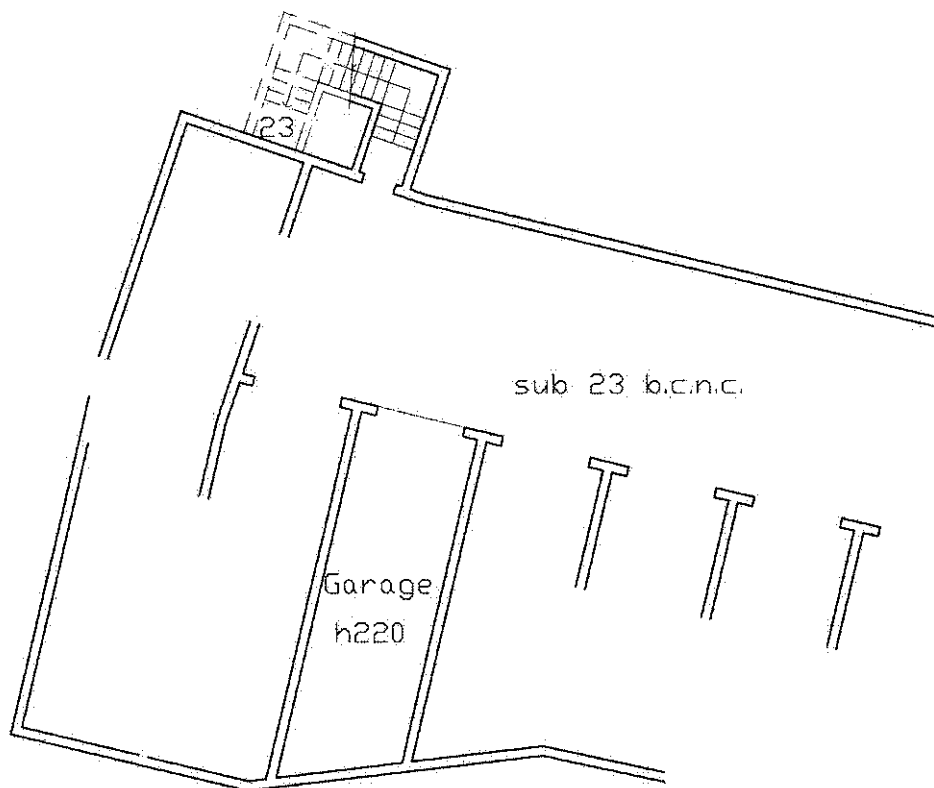

PIANO SECONDO
INTERRATO

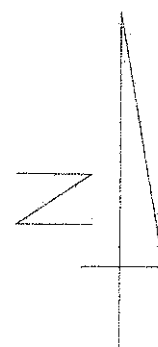

Catasto dei Fabbricati - Situazione al 18/03/2020 - Comune di CASTELNUOVO BERARDENGA (C227) - < Foglio: 29 - Particella: 51 - Subalterno: 26 >
VIA DELL' ISCHIA SNC piano: S2;

Ultima planimetria in atti

Visura per immobile

Situazione degli atti informatizzati al 19/03/2020

Data: 19/03/2020 - Ora: 17.22.01 Fine

Visura n.: T139562 Pag: 1

Dati della richiesta	Comune di CASTELNUOVO BERARDENGA (Codice: C227)
	Provincia di SIENA
Catasto Fabbricati	Foglio: 29 Particella: 51 Sub.: 27

Unità immobiliare

N.	DATI IDENTIFICATIVI				DATI DI CLASSAMENTO							DATI DERIVANTI DA	
	Sezione Urbana	Foglio	Particella	Sub	Zona Cens.	Micro Zona	Categoria	Classe	Consistenza	Superficie Catastale	Rendita		
1		29	51	27			C/6	3	26 m ²	Totale: 30 m ²	Euro 45,65	Variazione del 09/11/2015 - Inserimento in visura dei dati di superficie.	
Indirizzo					VIA DELL` ISCHIA SNC piano: S2;								
					effettuata con prot. n. SI0101649/2009 del 10/07/09								
Notifica					Partita			-		Mod.58		-	
Annotazioni					di stadio: classamento e rendita rettificati (d.m. 701/94)								

INTESTATO

N.	DATI ANAGRAFICI	CODICE FISCALE	DIRITTI E ONERI REALI
1	E C. S.N.C. con sede in SIENA		(1) Proprieta` per 1000/1000
DATI DERIVANTI DA (ALTRE) del 24/06/2008 protocollo n. SI0141491 in atti dal 24/06/2008 Registrazione: GARAGE INTERRATI (n. 1539.1/2008)			

Mappali Terreni Correlati

Codice Comune C227 - Sezione - Foglio 29 - Particella 51

Unità immobiliari n. 1

Tributi erariali: Euro 0,90

Visura telematica

* Codice Fiscale Validato in Anagrafe Tributaria

**Agenzia del Territorio
CATASTO FABBRICATI
Ufficio Provinciale di
Siena**

Dichiarazione protocollo n. SI0141491 del 24/06/2008

Planimetria di u.i.u. in Comune di Castelnuovo Berardenga

Via Dell'ischia - Pievasciata

civ. SNC

Identificativi Catastali:

Sezione:
Foglio: 29
Particella: 51
Subalterno: 27

Compilata da:
Minucci Federico
Iscritto all'albo:
Geometri

Prov. Siena

N. 944

Scheda n. 1

Scala 1:200

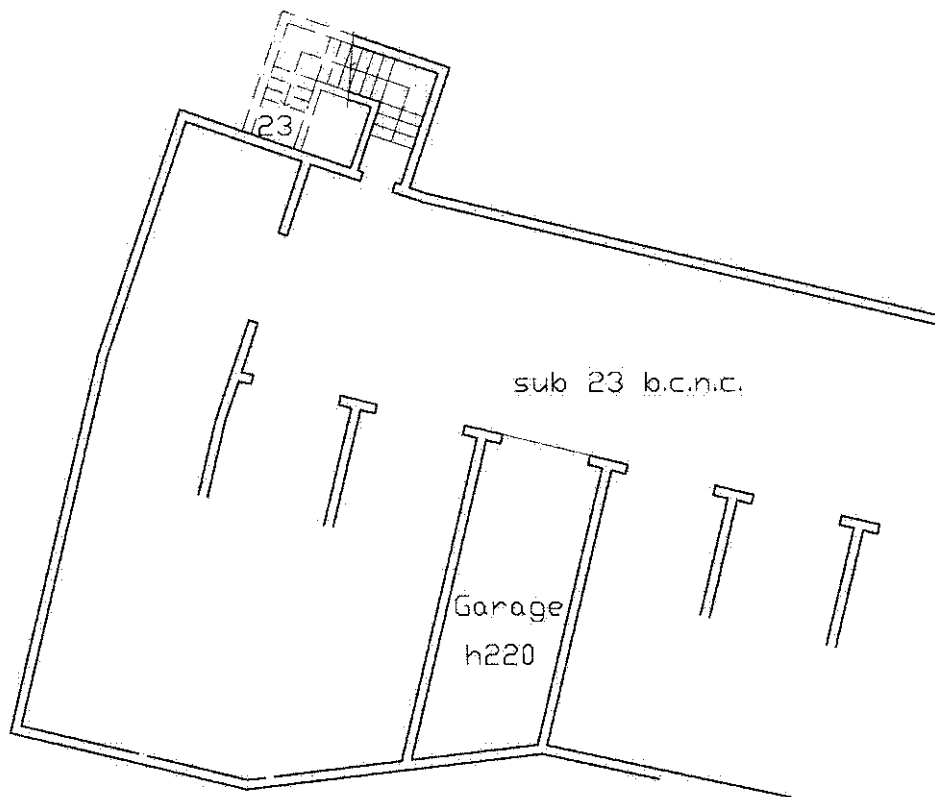

PIANO SECONDO
INTERRATO

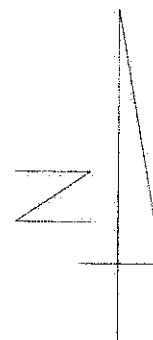

Catasto dei Fabbricati - Situazione al 18/03/2020 - Comune di CASTELNUOVO BERARDENGA (C227) - < Foglio: 29 - Particella: 51 - Subalterno: 27 >
VIA DELL' ISCHIA SNC piano: S2;

Ultima planimetria in atti

Visura per immobile

Situazione degli atti informatizzati al 19/03/2020

Dati della richiesta	Comune di CASTELNUOVO BERARDENGA (Codice: C227)
	Provincia di SIENA
Catasto Fabbricati	Foglio: 29 Particella: 51 Sub.: 29

Unità immobiliare

N.	DATI IDENTIFICATIVI				DATI DI CLASSAMENTO							DATI DERIVANTI DA	
	Sezione Urbana	Foglio	Particella	Sub	Zona Cens.	Micro Zona	Categoria	Classe	Consistenza	Superficie Catastale	Rendita		
1		29	51	29			C/6	3	24 m ²	Totale: 27 m ²	Euro 42,14	Variazione del 09/11/2015 - Inserimento in visura dei dati di superficie.	
Indirizzo		VIA DELL` ISCHIA SNC piano: S2; effettuata con prot. n. SI0101649/2009 del 10/07/09											
Notifica									Partita	-	Mod.58	-	
Annotazioni		di stadio: classamento e rendita rettificati (d.m. 701/94)											

INTESTATO

N.	DATI ANAGRAFICI	CODICE FISCALE	DIRITTI E ONERI REALI
1	E C. S.N.C. con sede in SIENA		(1) Proprieta` per 1000/1000
DATI DERIVANTI DA		(ALTRE) del 24/06/2008 protocollo n. SI0141491 in atti dal 24/06/2008 Registrazione: GARAGE INTERRATI (n. 1539.1/2008)	

Mappali Terreni Correlati

Codice Comune C227 - Sezione - Foglio 29 - Particella 51

Unità immobiliari n. 1

Tributi erariali: Euro 0,90

Visura telematica

* Codice Fiscale Validato in Anagrafe Tributaria

**Agenzia del Territorio
CATASTO FABBRICATI
Ufficio Provinciale di
Siena**

Dichiarazione protocollo n. SI0141491 del 24/06/2008

Planimetria di u.i.u. in Comune di Castelnuovo Berardenga

Via Dell'ischia - Pievasciata

civ. SNC

Identificativi Catastali:

Sezione:
Foglio: 29
Particella: 51
Subalterno: 29

Compilata da:

Minucci Federico

Iscritto all'albo:
Geometri

Prov. Siena

N. 944

Scheda n. 1

Scala 1:200

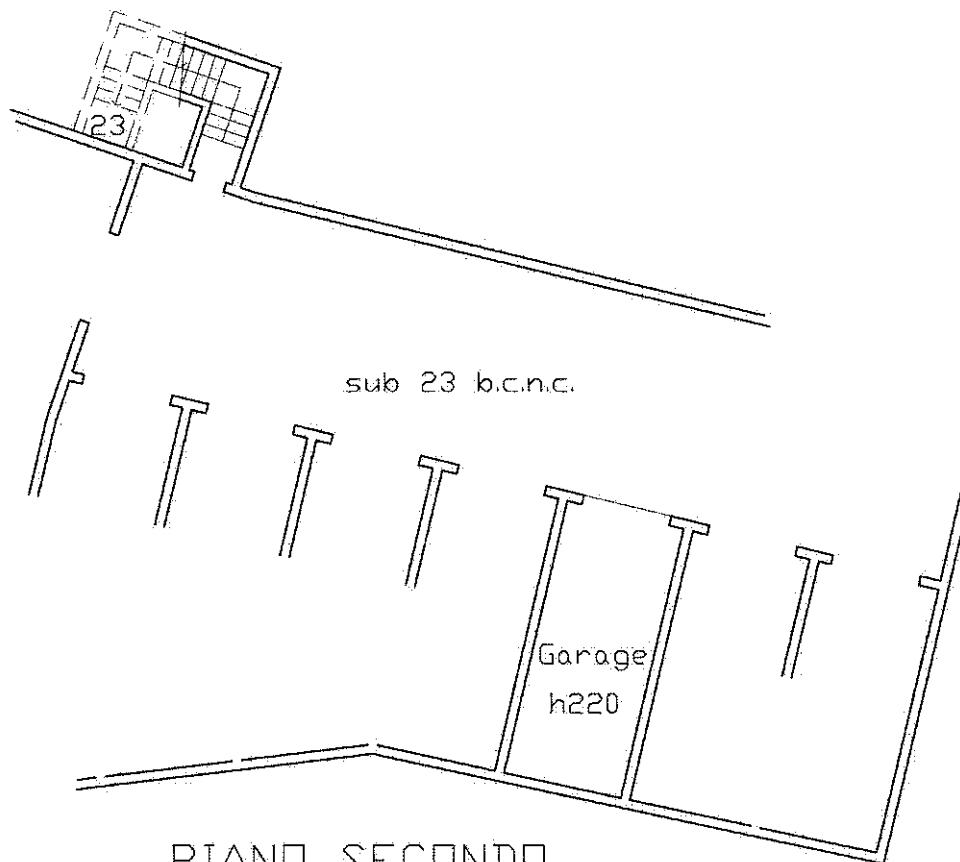

PIANO SECONDO
INTERRATO

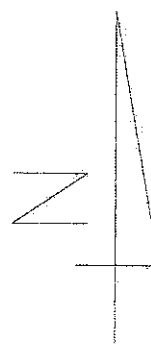

Catasto dei Fabbricati - Situazione al 18/03/2020 - Comune di CASTELNUOVO BERARDENGA (C227) - < Foglio: 29 - Particella: 51 - Subalterno: 29 >
VIA DELL' ISCHIA SNC piano: S2;

Ultima planimetria in atti

Visura per immobile

Situazione degli atti informatizzati al 19/03/2020

Dati della richiesta	Comune di CASTELNUOVO BERARDENGA (Codice: C227)
	Provincia di SIENA
Catasto Fabbricati	Foglio: 29 Particella: 51 Sub.: 30

Unità immobiliare

N.	DATI IDENTIFICATIVI				DATI DI CLASSAMENTO							DATI DERIVANTI DA	
	Sezione Urbana	Foglio	Particella	Sub	Zona Cens.	Micro Zona	Categoria	Classe	Consistenza	Superficie Catastale	Rendita		
1		29	51	30			C/6	3	24 m ²	Totale: 28 m ²	Euro 42,14	Variazione del 09/11/2015 - Inserimento in visura dei dati di superficie.	
Indirizzo		VIA DELL` ISCHIA SNC piano: S2; effettuata con prot. n. SI0101649/2009 del 10/07/09											
Notifica									Partita	-	Mod.58	-	
Annotazioni		di stadio: classamento e rendita rettificati (d.m. 701/94)											

INTESTATO

N.	DATI ANAGRAFICI	CODICE FISCALE	DIRITTI E ONERI REALI
1	E C. S.N.C. con sede in SIENA		(1) Proprieta` per 1000/1000
DATI DERIVANTI DA (ALTRE) del 24/06/2008 protocollo n. SI0141491 in atti dal 24/06/2008 Registrazione: GARAGE INTERRATI (n. 1539.1/2008)			

Mappali Terreni Correlati

Codice Comune C227 - Sezione - Foglio 29 - Particella 51

Unità immobiliari n. 1

Tributi erariali: Euro 0,90

Visura telematica

* Codice Fiscale Validato in Anagrafe Tributaria

**Agenzia del Territorio
CATASTO FABBRICATI
Ufficio Provinciale di
Siena**

Dichiarazione protocollo n. SI0141491 del 24/06/2008

Planimetria di u.i.u. in Comune di Castelnuovo Berardenga

Via Dell'ischia - Pievasciata

civ. SNC

Identificativi Catastali:

Sezione:
Foglio: 29
Particella: 51
Subalterno: 30

Compilata da:
Minucci Federico

Iscritto all'albo:
Geometri

Prov. Siena

N. 944

Scheda n. 1

Scala 1:200

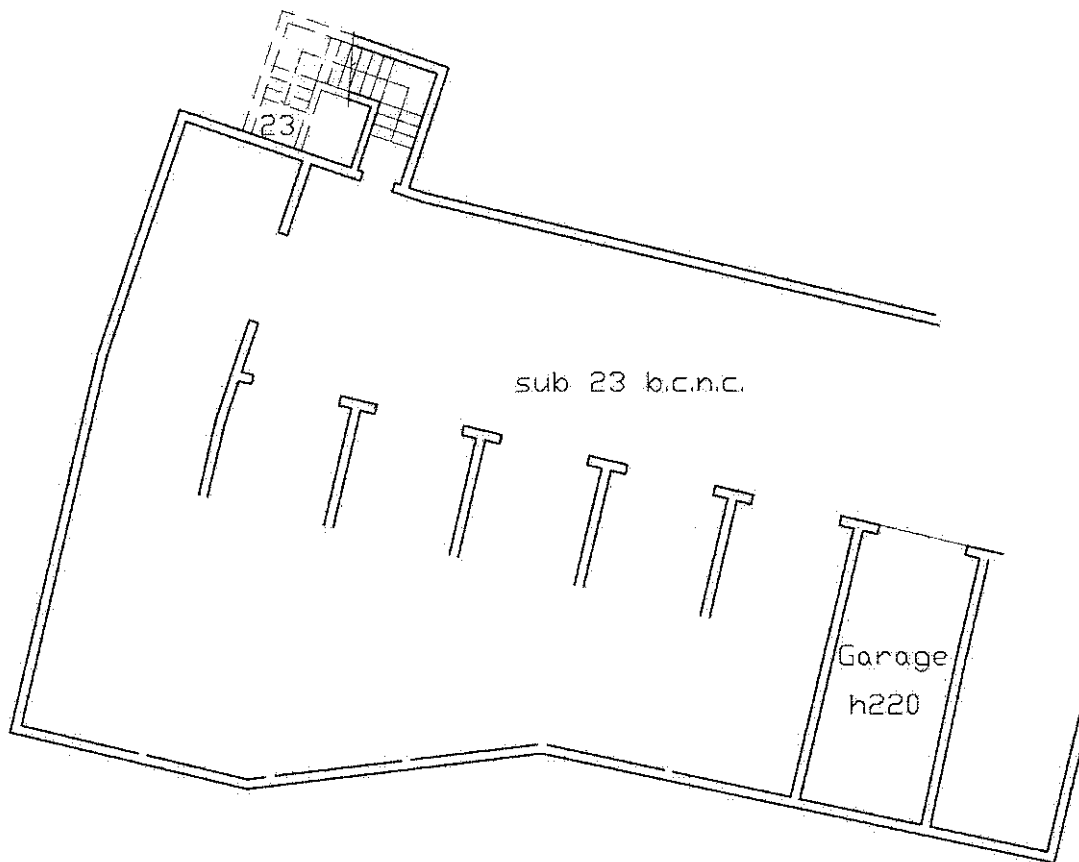

PIANO SECONDO
INTERRATO

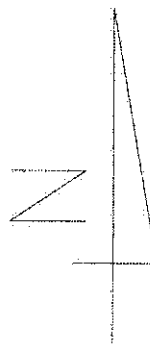

Ultima planimetria in atti

Data: 18/03/2020 - n. T155129 - Richiedente: RNNMSM75P10F839W

Totale schede: 1 - Formato di acquisizione: A4(210x297) - Formato stampa richiesto: A4(210x297)

Catasto dei Fabbricati - Situazione al 18/03/2020 - Comune di CASTELNUOVO BERARDENGA (C227) - < Foglio: 29 - Particella: 51 - Subalterno: 30 >
VIA DELL' ISCHIA SNC piano: S2;

Visura per immobile

Situazione degli atti informatizzati al 19/03/2020

Dati della richiesta	Comune di CASTELNUOVO BERARDENGA (Codice: C227)
	Provincia di SIENA
Catasto Fabbricati	Foglio: 29 Particella: 51 Sub.: 31

Unità immobiliare

N.	DATI IDENTIFICATIVI				DATI DI CLASSAMENTO							DATI DERIVANTI DA	
	Sezione Urbana	Foglio	Particella	Sub	Zona Cens.	Micro Zona	Categoria	Classe	Consistenza	Superficie Catastale	Rendita		
1		29	51	31			C/6	3	24 m ²	Totale: 28 m ²	Euro 42,14	Variazione del 09/11/2015 - Inserimento in visura dei dati di superficie.	
Indirizzo		VIA DELL` ISCHIA SNC piano: S2; effettuata con prot. n. SI0101649/2009 del 10/07/09											
Notifica									Partita	-	Mod.58	-	
Annotazioni		di stadio: classamento e rendita rettificati (d.m. 701/94)											

INTESTATO

N.	DATI ANAGRAFICI	CODICE FISCALE	DIRITTI E ONERI REALI
1	E C. S.N.C. con sede in SIENA		(1) Proprieta` per 1000/1000
DATI DERIVANTI DA		(ALTRE) del 24/06/2008 protocollo n. SI0141491 in atti dal 24/06/2008 Registrazione: GARAGE INTERRATI (n. 1539.1/2008)	

Mappali Terreni Correlati

Codice Comune C227 - Sezione - Foglio 29 - Particella 51

Unità immobiliari n. 1

Tributi erariali: Euro 0,90

Visura telematica

* Codice Fiscale Validato in Anagrafe Tributaria

**Agenzia del Territorio
CATASTO FABBRICATI
Ufficio Provinciale di
Siena**

Dichiarazione protocollo n. SI0141491 del 24/06/2008

Planimetria di u.i.u. in Comune di Castelnuovo Berardenga

Via Dell'ischia - Pievasciata

civ. SNC

Identificativi Catastali:

Sezione:
Foglio: 29
Particella: 51
Subalterno: 31

Compilata da:
Minucci Federico
Iscritto all'albo:
Geometri

Prov. Siena

N. 944

Scheda n. 1

Scala 1:200

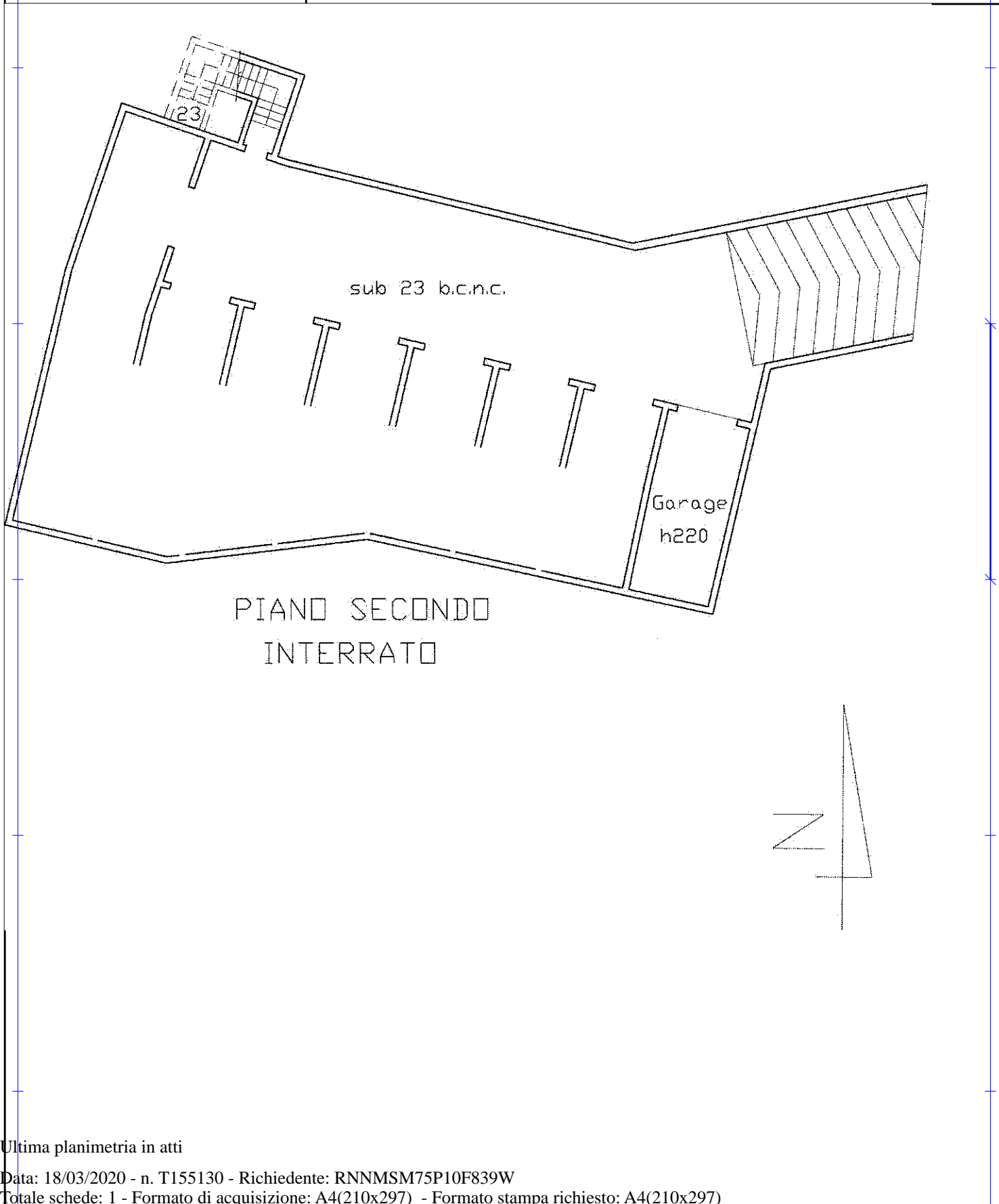

Catasto dei Fabbricati - Situazione al 18/03/2020 - Comune di CASTELNUOVO BERARDENGA (C227) - < Foglio: 29 - Particella: 51 - Subalterno: 31 >
VIA DELL' ISCHIA SNC piano: S2;

Ultima planimetria in atti

Visura per immobile

Situazione degli atti informatizzati al 09/07/2020

Data: 09/07/2020 - Ora: 17.08.48 Fine

Visura n.: T281640 Pag: 1

Dati della richiesta	Comune di CASTELNUOVO BERARDENGA (Codice: C227)
	Provincia di SIENA
Catasto Fabbricati	Foglio: 29 Particella: 51 Sub.: 28

Unità immobiliare

N.	DATI IDENTIFICATIVI				DATI DI CLASSAMENTO							DATI DERIVANTI DA	
	Sezione Urbana	Foglio	Particella	Sub	Zona Cens.	Micro Zona	Categoria	Classe	Consistenza	Superficie Catastale	Rendita		
1		29	51	28			C/6	3	24 m ²	Totale: 27 m ²	Euro 42,14	Variazione del 09/11/2015 - Inserimento in visura dei dati di superficie.	
Indirizzo		VIA DELL` ISCHIA SNC piano: S2; effettuata con prot. n. SI0101649/2009 del 10/07/09											
Notifica									Partita	-	Mod.58	-	
Annotazioni		di stadio: classamento e rendita rettificati (d.m. 701/94)											

INTESTATO

N.	DATI ANAGRAFICI	CODICE FISCALE	DIRITTI E ONERI REALI
1	E C. S.N.C. con sede in SIENA		(1) Proprieta` per 1000/1000
DATI DERIVANTI DA		(ALTRE) del 24/06/2008 protocollo n. SI0141491 in atti dal 24/06/2008 Registrazione: GARAGE INTERRATI (n. 1539.1/2008)	

Mappali Terreni Correlati

Codice Comune C227 - Sezione - Foglio 29 - Particella 51

Unità immobiliari n. 1

Tributi erariali: Euro 0,90

Visura telematica

* Codice Fiscale Validato in Anagrafe Tributaria

**Agenzia del Territorio
CATASTO FABBRICATI
Ufficio Provinciale di
Siena**

Dichiarazione protocollo n. SI0141491 del 24/06/2008

Planimetria di u.i.u. in Comune di Castelnuovo Berardenga

Via Dell'ischia - Pievasciata

civ. SNC

Identificativi Catastali:

Sezione:
Foglio: 29
Particella: 51
Subalterno: 28

Compilata da:
Minucci Federico

Iscritto all'albo:
Geometri

Prov. Siena

N. 944

Scheda n. 1

Scala 1:200

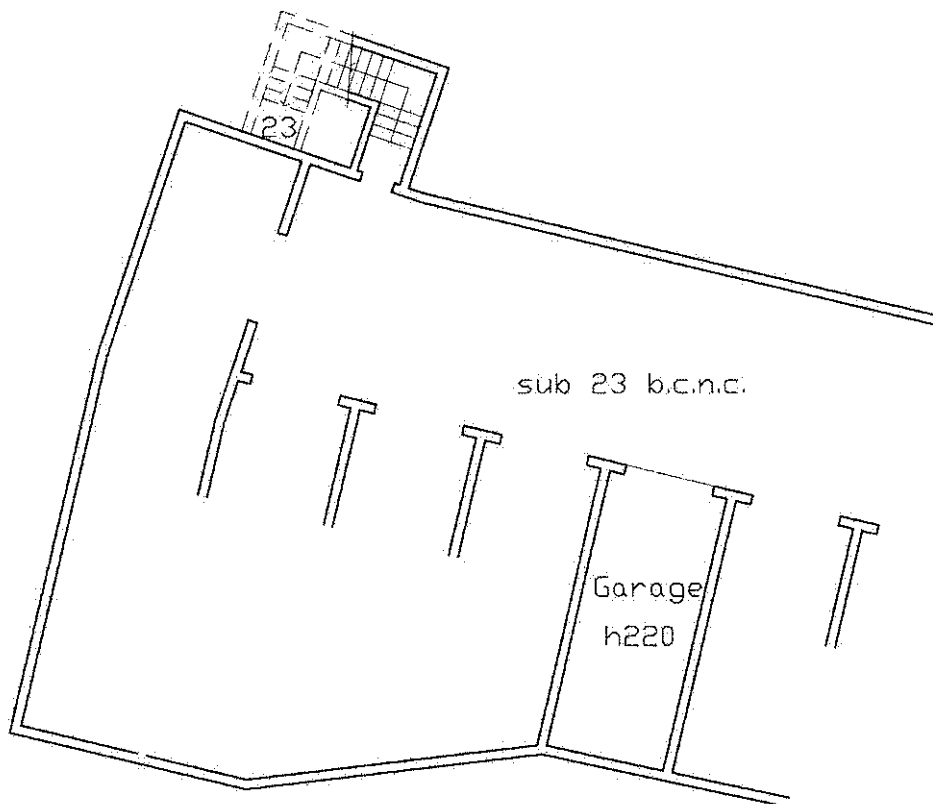

PIANO SECONDO
INTERRATO

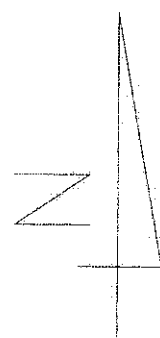

Catasto dei Fabbricati - Situazione al 18/03/2020 - Comune di CASTELNUOVO BERARDENGA (C227) - < Foglio: 29 - Particella: 51 - Subalterno: 28 >
VIA DELL' ISCHIA SNC piano: S2;

Ultima planimetria in atti

Storiche per ricerca variazione sub.

Visura storica per immobile

Situazione degli atti informatizzati dall'impianto meccanografico al 14/07/2020

Dati della richiesta	Comune di CASTELNUOVO BERARDENGA (Codice: C227)
Catasto Fabbricati	Provincia di SIENA Foglio: 29 Particella: 51 Sub.: 14

INTESTATO

1	E C. S.N.C. con sede in SIENA	(1) Proprieta` per 1/1
---	-------------------------------	------------------------

Unità immobiliare dal 09/11/2015

N.	DATI IDENTIFICATIVI				DATI DI CLASSAMENTO							DATI DERIVANTI DA
	Sezione Urbana	Foglio	Particella	Sub	Zona Cens.	Micro Zona	Categoria	Classe	Consistenza	Superficie Catastale	Rendita	
1		29	51	14 21			A/2	2	3,5 vani	Totale: 82 m ² Totale escluse aree scoperte**: 81 m ²	Euro 325,37	Variazione del 09/11/2015 - Inserimento in visura dei dati di superficie.
Indirizzo				VIA DELL' ISCHIA SNC piano: T-S1;								
Annotazioni				Classamento e rendita validati (D.M. 701/94)								

Mappali Terreni Correlati

Codice Comune C227 - Sezione - Foglio 29 - Particella 51

Situazione dell'unità immobiliare dal 09/06/2009

N.	DATI IDENTIFICATIVI				DATI DI CLASSAMENTO							DATI DERIVANTI DA
	Sezione Urbana	Foglio	Particella	Sub	Zona Cens.	Micro Zona	Categoria	Classe	Consistenza	Superficie Catastale	Rendita	
1		29	51	14 21			A/2	2	3,5 vani		Euro 325,37	VARIAZIONE NEL CLASSAMENTO del 09/06/2009 protocollo n. SI0085521 in atti dal 09/06/2009 VARIAZIONE DI CLASSAMENTO (n. 5917.1/2009)
Indirizzo				, VIA DELL' ISCHIA SNC piano: T-S1;								
Annotazioni				Classamento e rendita validati (D.M. 701/94)								

Visura storica per immobile

Situazione degli atti informatizzati dall'impianto meccanografico al 14/07/2020

Situazione dell'unità immobiliare dal 24/06/2008

N.	DATI IDENTIFICATIVI				DATI DI CLASSAMENTO							DATI DERIVANTI DA
	Sezione Urbana	Foglio	Particella	Sub	Zona Cens.	Micro Zona	Categoria	Classe	Consistenza	Superficie Catastale	Rendita	
1		29	51	14 21			A/2	2	3,5 vani		Euro 325,37	VARIAZIONE del 24/06/2008 protocollo n. SI0141310 in atti dal 24/06/2008 FRAZ AMP E CAMBIO DI DEST (n. 6910.1/2008)
Indirizzo				, VIA DELL' ISCHIA SNC piano: T-S1;								
Annotazioni				classamento e rendita proposti (D.M. 701/94)								

Situazione degli intestati dal 24/06/2008

N.	DATI ANAGRAFICI	CODICE FISCALE	DIRITTI E ONERI REALI
1	E C. S.N.C. con sede in SIENA		(1) Proprieta' per 1/1
DATI DERIVANTI DA VARIAZIONE del 24/06/2008 protocollo n. SI0141310 in atti dal 24/06/2008 Registrazione: FRAZ AMP E CAMBIO DI DEST (n. 6910.1/2008)			

Per ulteriori variazioni richiedere le visure storiche dei seguenti immobili soppressi, originari del precedente:

- foglio 29 particella 51 subalterno 7
- foglio 29 particella 51 subalterno 8
- foglio 29 particella 51 subalterno 9
- foglio 29 particella 51 subalterno 10
- foglio 29 particella 51 subalterno 11
- foglio 29 particella 51 subalterno 3
- foglio 29 particella 51 subalterno 5
- foglio 29 particella 51 subalterno 6

Unità immobiliari n. 1

Tributi erariali: Euro 0,90

Visura telematica

* Codice Fiscale Validato in Anagrafe Tributaria

** Si intendono escluse le "superfici di balconi, terrazzi e aree scoperte pertinenziali e accessorie, comunicanti o non comunicanti" (cfr. Provvedimento del Direttore dell'Agenzia delle Entrate 29 marzo 2013).

Visura storica per immobile

Situazione degli atti informatizzati dall'impianto meccanografico al 14/07/2020

Dati della richiesta	Comune di CASTELNUOVO BERARDENGA (Codice: C227)
Catasto Fabbricati	Provincia di SIENA Foglio: 29 Particella: 51 Sub.: 38

INTESTATO

1	E C. S.N.C. con sede in SIENA	(1) Proprieta` per 1/1
---	-------------------------------	------------------------

Unità immobiliare dal 09/11/2015

N.	DATI IDENTIFICATIVI				DATI DI CLASSAMENTO							DATI DERIVANTI DA
	Sezione Urbana	Foglio	Particella	Sub	Zona Cens.	Micro Zona	Categoria	Classe	Consistenza	Superficie Catastale	Rendita	
1		29	51	38 40			A/2	2	4,5 vani	Totale: 115 m ² Totale escluse aree scoperte**: 104 m ²	Euro 418,33	Variazione del 09/11/2015 - Inserimento in visura dei dati di superficie.
Indirizzo				VIA DELL` ISCHIA SNC piano: T-S1;								
Annotazioni				classamento e rendita non rettificati entro dodici mesi dalla data di iscrizione in atti della dichiarazione (D.M. 701/94)								

Mappali Terreni Correlati

Codice Comune C227 - Sezione - Foglio 29 - Particella 51

Situazione dell'unità immobiliare dal 14/08/2012

N.	DATI IDENTIFICATIVI				DATI DI CLASSAMENTO							DATI DERIVANTI DA
	Sezione Urbana	Foglio	Particella	Sub	Zona Cens.	Micro Zona	Categoria	Classe	Consistenza	Superficie Catastale	Rendita	
1		29	51	38 40			A/2	2	4,5 vani		Euro 418,33	VARIAZIONE TOPONOMASTICA del 14/08/2012 protocollo n. SI0078178 in atti dal 14/08/2012 VARIAZIONE DI TOPONOMASTICA (n. 18850.1/2012)
Indirizzo				, VIA DELL` ISCHIA SNC piano: T-S1;								
Annotazioni				classamento e rendita non rettificati entro dodici mesi dalla data di iscrizione in atti della dichiarazione (D.M. 701/94)								

Visura storica per immobile

Situazione degli atti informatizzati dall'impianto meccanografico al 14/07/2020

Situazione dell'unità immobiliare dal 26/06/2010

N.	DATI IDENTIFICATIVI				DATI DI CLASSAMENTO							DATI DERIVANTI DA
	Sezione Urbana	Foglio	Particella	Sub	Zona Cens.	Micro Zona	Categoria	Classe	Consistenza	Superficie Catastale	Rendita	
1		29	51	38 40			A/2	2	4,5 vani		Euro 418,33	VARIAZIONE NEL CLASSAMENTO del 26/06/2010 protocollo n. SI0056850 in atti dal 26/06/2010 VARIAZIONE DI CLASSAMENTO (n. 8786.1/2010)
Indirizzo				, VIA DELL'ISCHIA SNC piano: T-S1;								
Annotazioni				classamento e rendita non rettificati entro dodici mesi dalla data di iscrizione in atti della dichiarazione (D.M. 701/94)								

Situazione dell'unità immobiliare dal 26/06/2009

N.	DATI IDENTIFICATIVI				DATI DI CLASSAMENTO							DATI DERIVANTI DA
	Sezione Urbana	Foglio	Particella	Sub	Zona Cens.	Micro Zona	Categoria	Classe	Consistenza	Superficie Catastale	Rendita	
1		29	51	38 40			A/2	2	4,5 vani		Euro 418,33	VARIAZIONE del 26/06/2009 protocollo n. SI0097605 in atti dal 26/06/2009 DIVERSA DISTRIBUZIONE DEGLI SPAZI INTERNI- FRAZIONAMENTO E FUSIONE (n. 10306.1/2009)
Indirizzo				, VIA DELL'ISCHIA SNC piano: T-S1;								
Annotazioni				classamento e rendita proposti (D.M. 701/94)								

Situazione degli intestati dal 26/06/2009

N.	DATI ANAGRAFICI	CODICE FISCALE	DIRITTI E ONERI REALI
1	E C. S.N.C. con sede in SIENA		(1) Proprieta` per 1/1
DATI DERIVANTI DA		VARIAZIONE del 26/06/2009 protocollo n. SI0097605 in atti dal 26/06/2009 Registrazione: DIVERSA DISTRIBUZIONE DEGLI SPAZI INTERNI- FRAZIONAMENTO E FUSIONE (n. 10306.1/2009)	

Per ulteriori variazioni richiedere le visure storiche dei seguenti immobili soppressi, originari del precedente:

- foglio 29 particella 51 subalterno 36
- foglio 29 particella 51 subalterno 16
- foglio 29 particella 51 subalterno 17

Unità immobiliari n. 1

Tributi erariali: Euro 0,90

Visura storica per immobile

Situazione degli atti informatizzati dall'impianto meccanografico al 14/07/2020

Data: 14/07/2020 - Ora: 17.38.55 Fine

Visura n.: T306434 Pag: 3

Visura telematica

* Codice Fiscale Validato in Anagrafe Tributaria

** Si intendono escluse le "superfici di balconi, terrazzi e aree scoperte pertinenziali e accessorie, comunicanti o non comunicanti"
(cfr. Provvedimento del Direttore dell'Agenzia delle Entrate 29 marzo 2013).

Visura storica per immobile

Situazione degli atti informatizzati dall'impianto meccanografico al 14/07/2020

Dati della richiesta	Comune di CASTELNUOVO BERARDENGA (Codice: C227)
Catasto Fabbricati	Provincia di SIENA Foglio: 29 Particella: 51 Sub.: 16

Unità immobiliare soppressa dal 26/06/2009

N.	DATI IDENTIFICATIVI				DATI DI CLASSAMENTO							DATI DERIVANTI DA
	Sezione Urbana	Foglio	Particella	Sub	Zona Cens.	Micro Zona	Categoria	Classe	Consistenza	Superficie Catastale	Rendita	
1		29	51	16								VARIAZIONE del 26/06/2009 protocollo n. SI0097605 in atti dal 26/06/2009 DIVERSA DISTRIBUZIONE DEGLI SPAZI INTERNI- FRAZIONAMENTO E FUSIONE (n. 10306.1/2009)

La soppressione ha originato e/o variato i seguenti immobili:

- foglio 29 particella 51 sub. 17
- foglio 29 particella 51 sub. 36
- foglio 29 particella 51 sub. 37
- foglio 29 particella 51 sub. 39
- foglio 29 particella 51 sub. 38
- foglio 29 particella 51 sub. 40
- foglio 29 particella 51 sub. 41

Mappali Terreni Correlati

Codice Comune C227 - Sezione - Foglio 29 - Particella 51

Situazione dell'unità immobiliare dal 09/06/2009

N.	DATI IDENTIFICATIVI				DATI DI CLASSAMENTO							DATI DERIVANTI DA
	Sezione Urbana	Foglio	Particella	Sub	Zona Cens.	Micro Zona	Categoria	Classe	Consistenza	Superficie Catastale	Rendita	
1		29	51	16			A/2	2	5,5 vani		Euro 511,29	VARIAZIONE NEL CLASSAMENTO del 09/06/2009 protocollo n. SI0085521 in atti dal 09/06/2009 VARIAZIONE DI CLASSAMENTO (n. 5917.1/2009)
Indirizzo		VIA DELL' ISCHIA SNC piano: T-1;										
Annotazioni		Classamento e rendita validati (D.M. 701/94)										

Visura storica per immobile

Situazione degli atti informatizzati dall'impianto meccanografico al 14/07/2020

Situazione dell'unità immobiliare dal 24/06/2008

N.	DATI IDENTIFICATIVI				DATI DI CLASSAMENTO							DATI DERIVANTI DA
	Sezione Urbana	Foglio	Particella	Sub	Zona Cens.	Micro Zona	Categoria	Classe	Consistenza	Superficie Catastale	Rendita	
1		29	51	16			A/2	2	5,5 vani		Euro 511,29	VARIAZIONE del 24/06/2008 protocollo n. SI0141310 in atti dal 24/06/2008 FRAZ AMP E CAMBIO DI DEST (n. 6910.1/2008)
Indirizzo				, VIA DELL` ISCHIA SNC piano: T-1;								
Annotazioni				classamento e rendita proposti (D.M. 701/94)								

Situazione degli intestati dal 24/06/2008

N.	DATI ANAGRAFICI	CODICE FISCALE	DIRITTI E ONERI REALI
1	E C. S.N.C. con sede in SIENA		(1) Proprieta` per 1/1 fino al 26/06/2009
DATI DERIVANTI DA VARIAZIONE del 24/06/2008 protocollo n. SI0141310 in atti dal 24/06/2008 Registrazione: FRAZ AMP E CAMBIO DI DEST (n. 6910.1/2008)			

Per ulteriori variazioni richiedere le visure storiche dei seguenti immobili soppressi, originari del precedente:

- foglio 29 particella 51 subalterno 7
- foglio 29 particella 51 subalterno 8
- foglio 29 particella 51 subalterno 9
- foglio 29 particella 51 subalterno 10
- foglio 29 particella 51 subalterno 11
- foglio 29 particella 51 subalterno 3
- foglio 29 particella 51 subalterno 5
- foglio 29 particella 51 subalterno 6

Unità immobiliari n. 1

Tributi erariali: Euro 0,90

Visura telematica